LEGENDA

● PERIMETRO COMPARTO

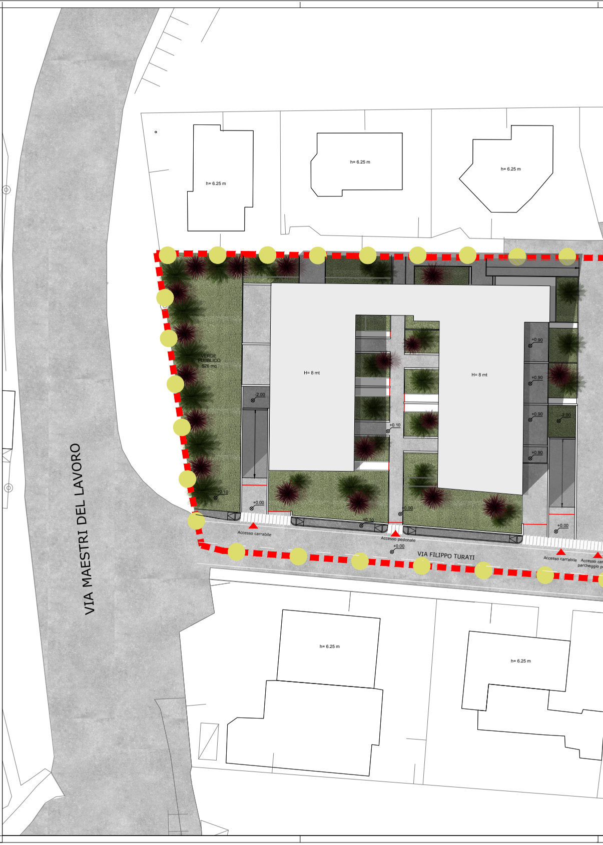
h= 6.25 m
h= 6.25 m
h= 6.25 m
VIA MAESTRI DEL LAVORO
VERDE PUBBLICO 526 mq
H= 8 mt
H= 8 mt
+0.90
+0.90
+0.90
+0.90
-2.00
-2.00
+0.10
+0.10
+0.10
+0.00
+0.00
+0.00
+0.00
Accesso carrabile
Accesso pedonale
VIA FILIPPO TURATI
Accesso carrabile
Accesso car
parcheggio p
h= 6.25 m
h= 6.25 m

ARTIGIANI DORIA s.n.c.
di DORIA DINO & C.
Via Marco Polo, 177
30015 CHIOGGIA (VE)
Cod. Fisc. e P. I.V.A. 02063880278

PROGETTO PIANO URBANISTICO ATTUATIVO
PIANO NORMA P.N. N°2 A - VIA TURATI

OGGETTO Planivolumetrico con individuazione del lotto e sistemazione delle aree

COMMITTENTE **ARTIGIANI DORIA S.N.C. E NORDIO**

scala	1:250
data	APRILE 2018
agg.	-
file	Z:\DORIA ARTIGIANI\BORGO SAN GIOVANNI-COMPARTO\Richiesta piano attuativo-2017\Progetto piano attuativo 2017.dwg

13

Ingegnere Roberto Vianello - Architetto Alberto Vianello
V.le Mediterraneo, 557 - 30015 SOTTOMARINA DI CHIOGGIA (VE) - Tel 041490644-041491117 - Fax 0415547806 - Sito: www.vdv.it - E-mail: studio@vdv.it - P.IVA: 00497240275

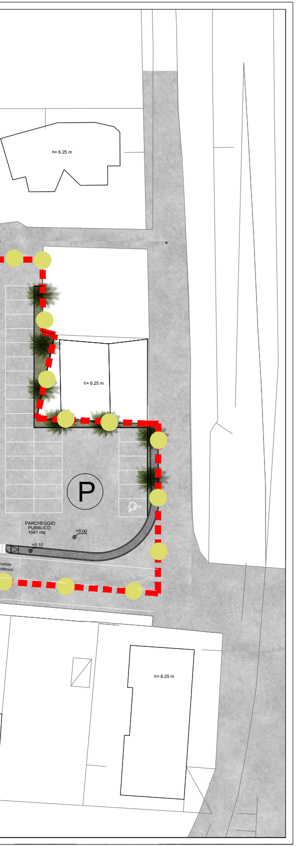
h= 6.25 m
h= 6.25 m
P
PARCHEGGIO
PUBBLICO
1041 mq
+0.00
+0.10
rabile
ubblico
h= 6.25 m