Committente
BOSCOLO BIELO IVANO S.r.l.
Venezia, Canale della Scomenzera 1

progetto: INTERVENTO DI RIQUALIFICAZIONE, RISTRUTTURAZIONE E AMPLIAMENTO DELL' HOTEL MOSELLA A SOTTOMARINA, VIA SAN FELICE N. 3.

disegno: **STATO DI PROGETTO**
PIANTE, PROSPETTI E SEZIONE SERVIZI DARSENA

progettista: **Ing. Pierluigi Moro**

Firmato digitalmente da Pierluigi Moro
O = Ordine degli Ingegneri della Provincia di Venezia
C = IT

Santa Croce 328 – 30135 VENEZIA – tel. 041-24.48.217(r.a.) fax 041-52.45.332 – E-mail: mail@ingmoro.com c.f./p.i.03649740275

Tavola 8b D
Data **MARZO 2013**
Scala **1:100**
Sostituisce Tav. del

rev.	data	descrizione

archivio:

STATO DI PROGETTO:
Edificio nuova costruzione

Sc. = 57,90 mq.
Vt. = 173,7 mc.

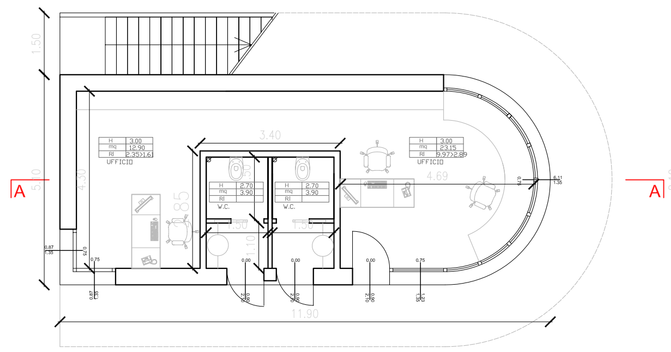

Pianta piano terra

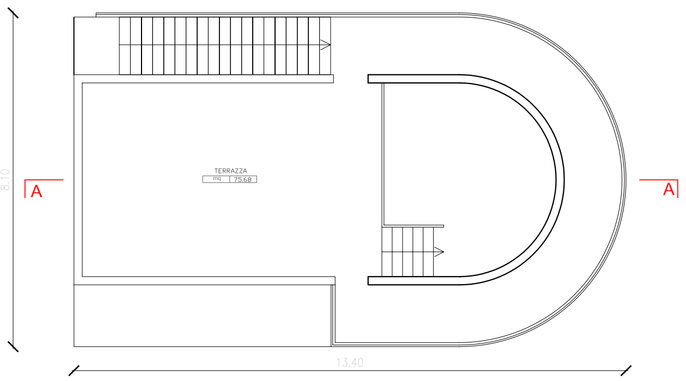

Pianta piano primo

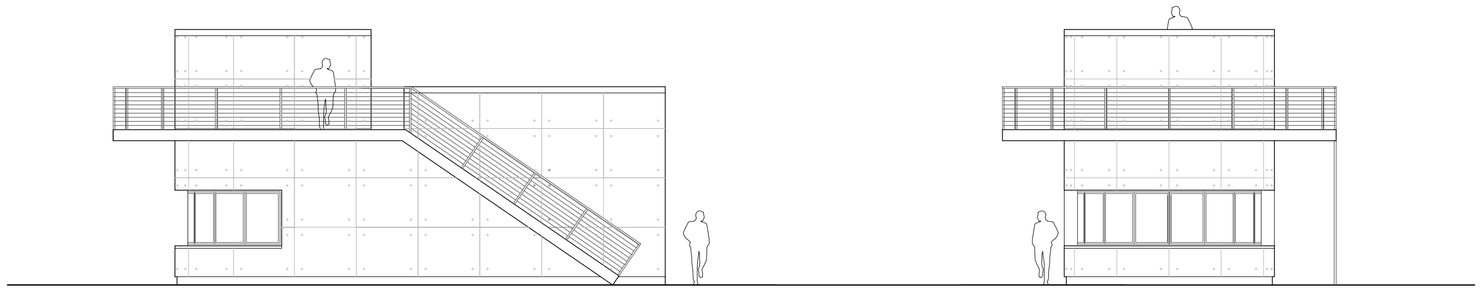

Prospetto Sud

Prospetto Ovest

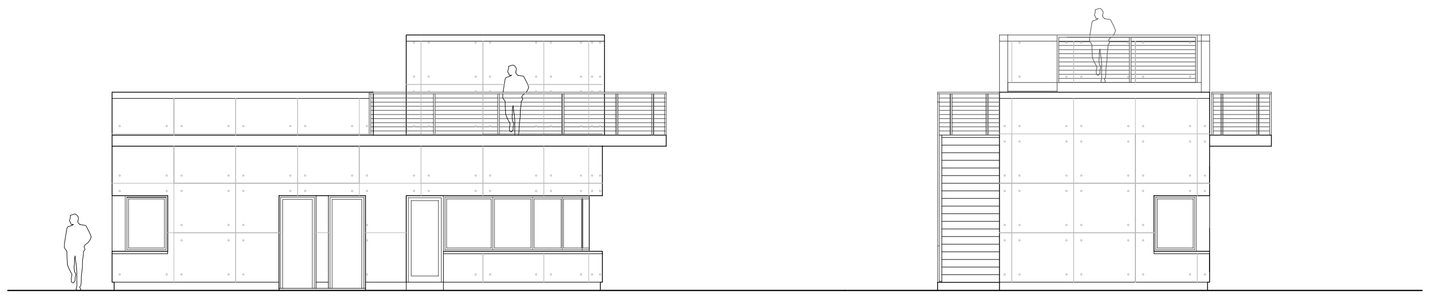

Prospetto Nord

Prospetto Est

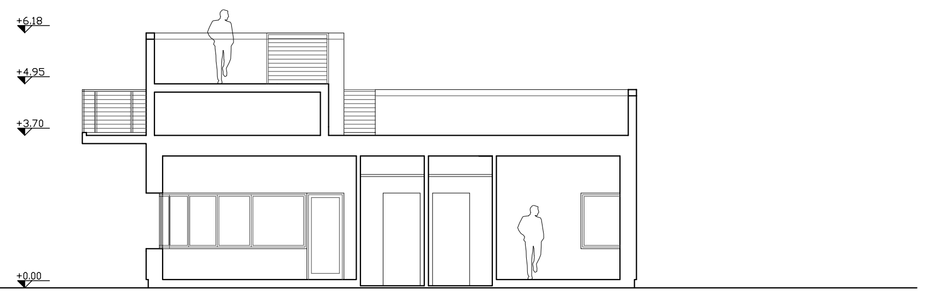

Sezione A

COMPARATIVA
demolizione
costruzione

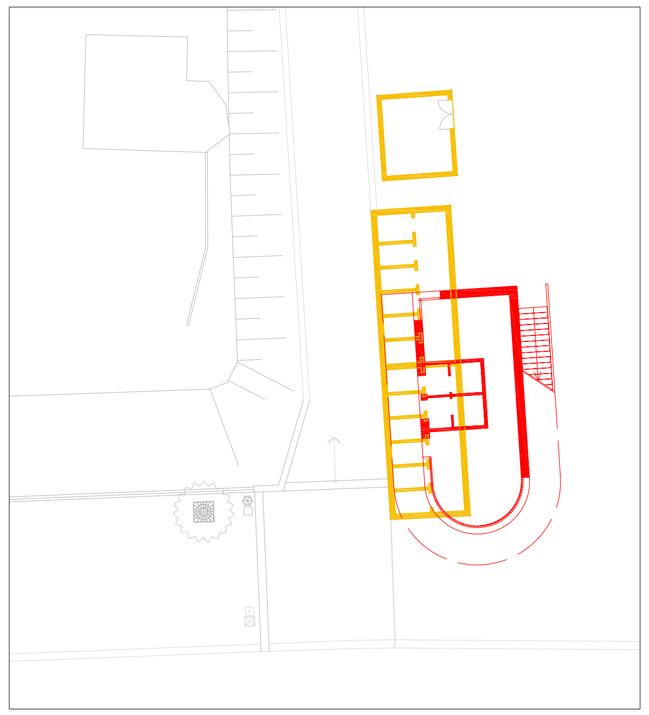

struttura e finiture in C.A
faccia a vista

Rivestimenti in
Pietra bianca naturale

Parapetto in acciaio ossidato