



Committente
BOSCOLO BIELO IVANO S.r.l.
MOSELLA S.r.l.

Variante all'intervento di riqualificazione, ristrutturazione e ampliamento del residence alberghiero Mosella e area ex Batteria a Sottomarina, via S. Felice n.3

disegno **STATO DI PROGETTO**
RESIDENCE ALBERGHIERO: ESTRATTI URBANISTICI

progettista **ing. Pierluigi Moro**
prof. arch. Franco Mancuso

Santo Croce 328 - 30135 VENEZIA - tel. 041-2448217(r.a) fax 041-5245332 - E-mail: mail@ingmoro.com c.f./p.103649740275

Tavola **0**
 Data **MAGGIO 2015**
 Scala **1:100**

rev.	data	descrizione

archivio:

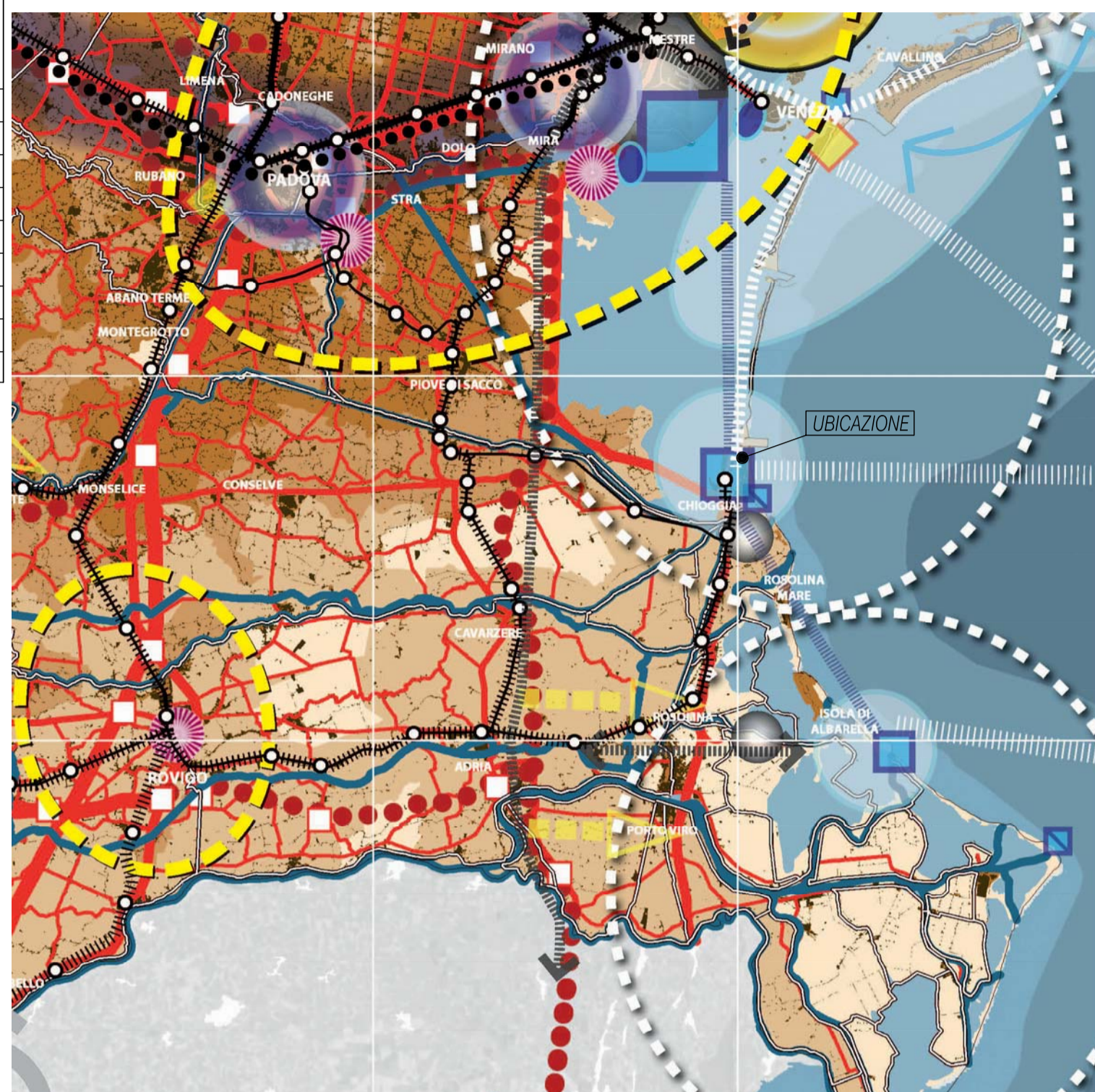

ESTRATTO P.T.R.C. TAV. 04 - MOBILITA'

scala 1:250.000

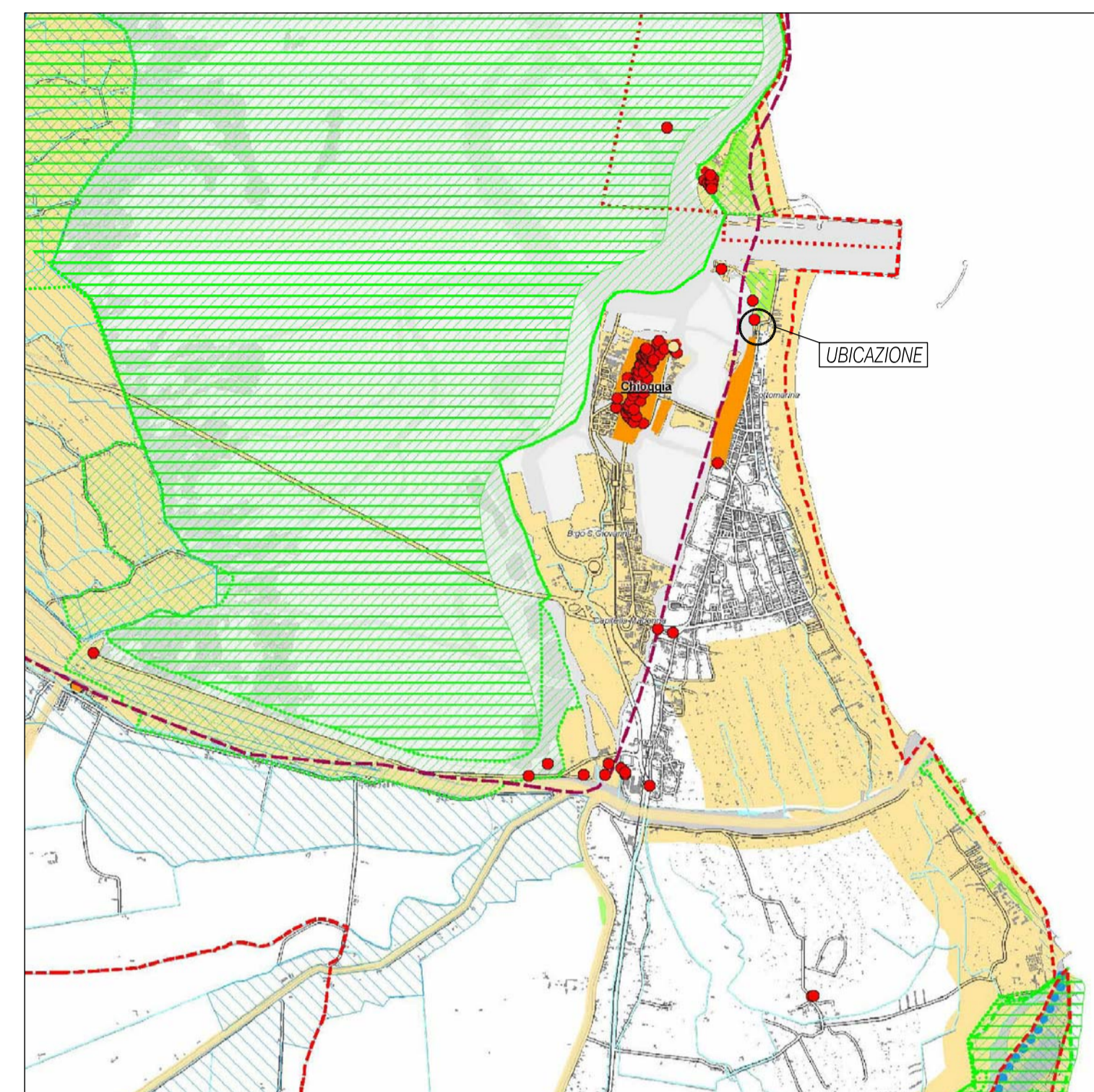

ESTRATTO P.T.C.P. Elaborato 1 3/3 - Carta dei Vincoli e della Pianificazione Territoriale

scala 1:50.000

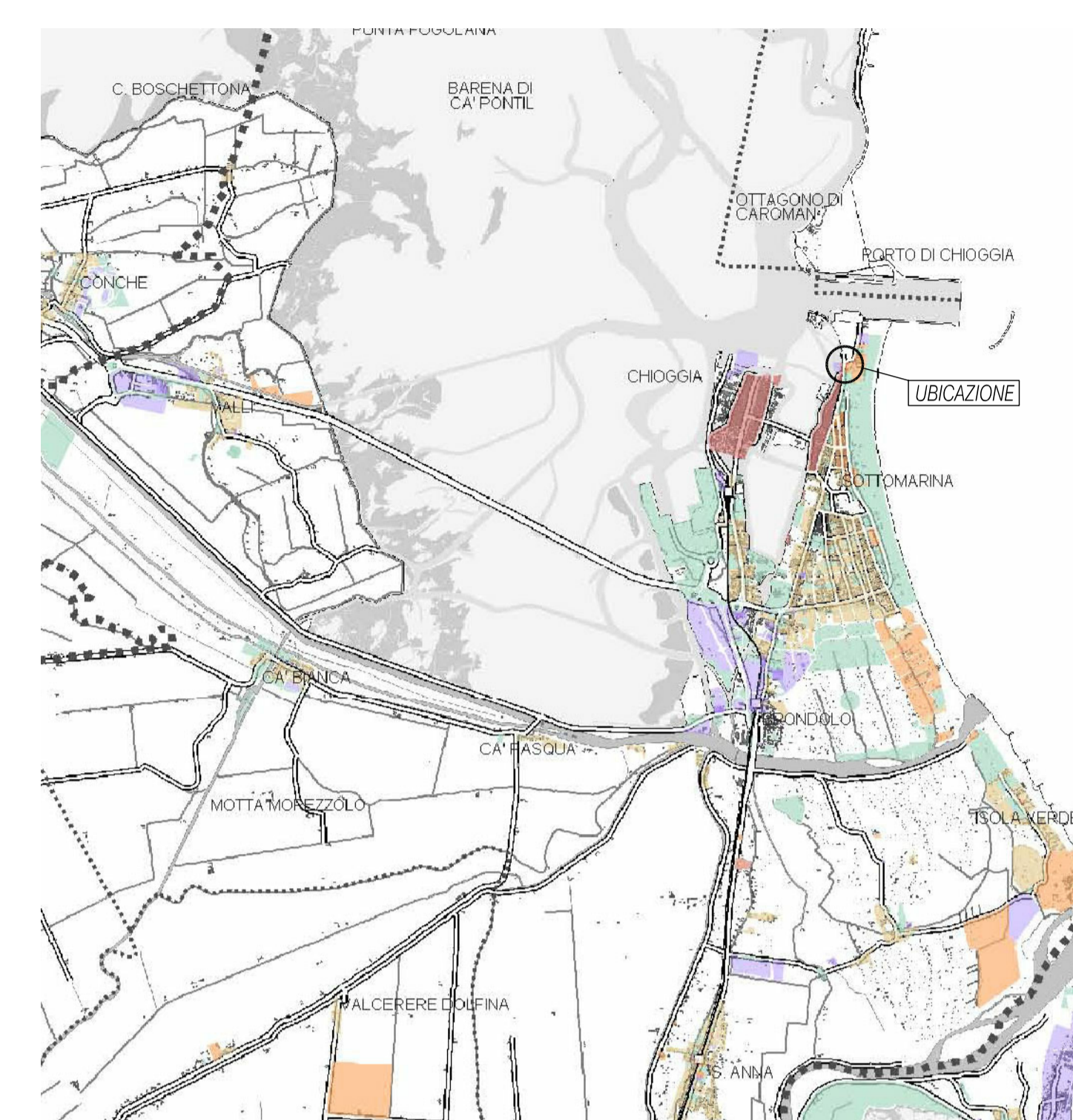

ESTRATTO P.T.C.P. Elaborato M - Sintesi della Pianificazione Comunale

scala 1:100.000

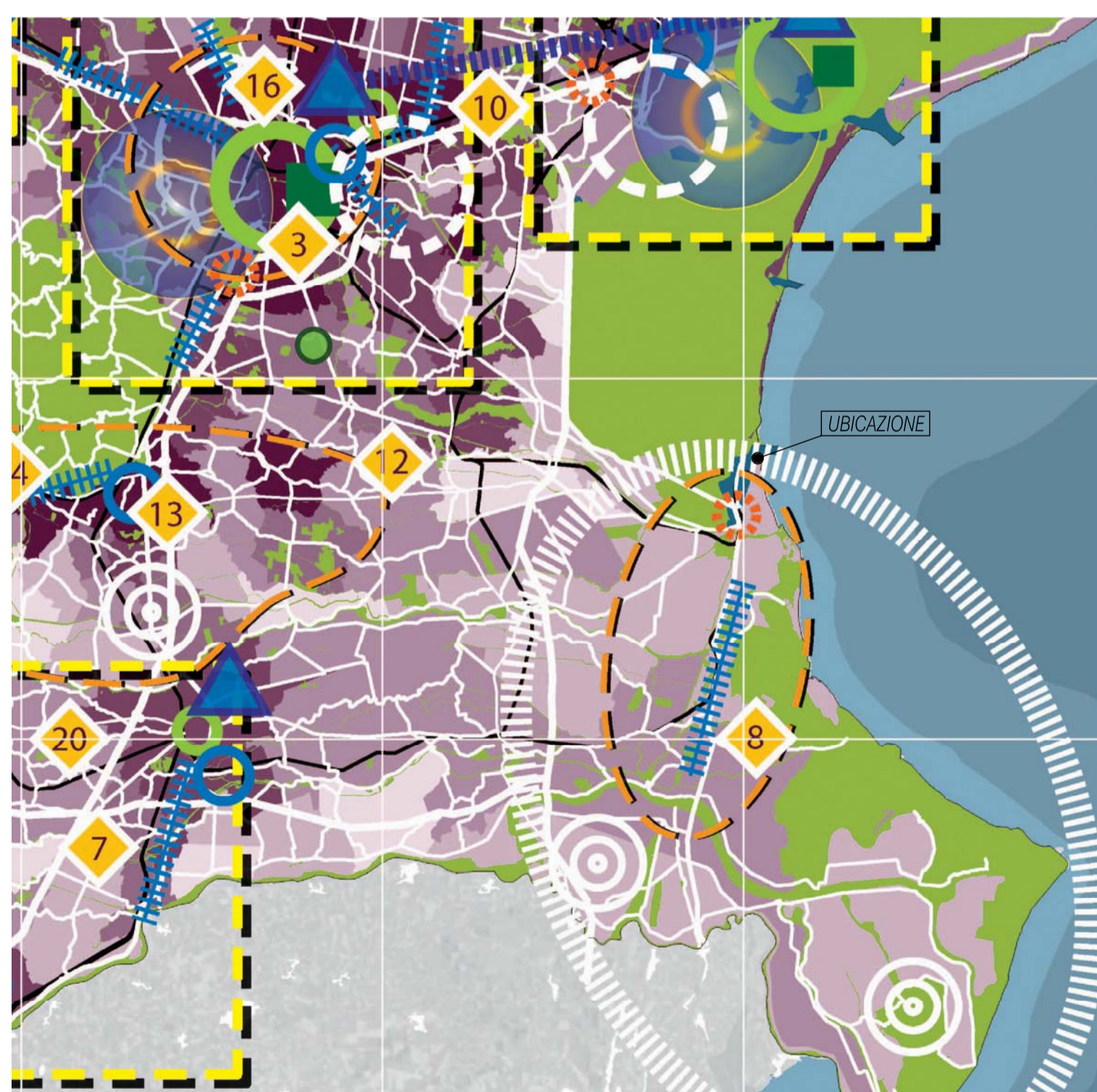

ESTRATTO P.T.R.C. TAV. 05a - Sviluppo economico Produttivo

scala 1:250.000

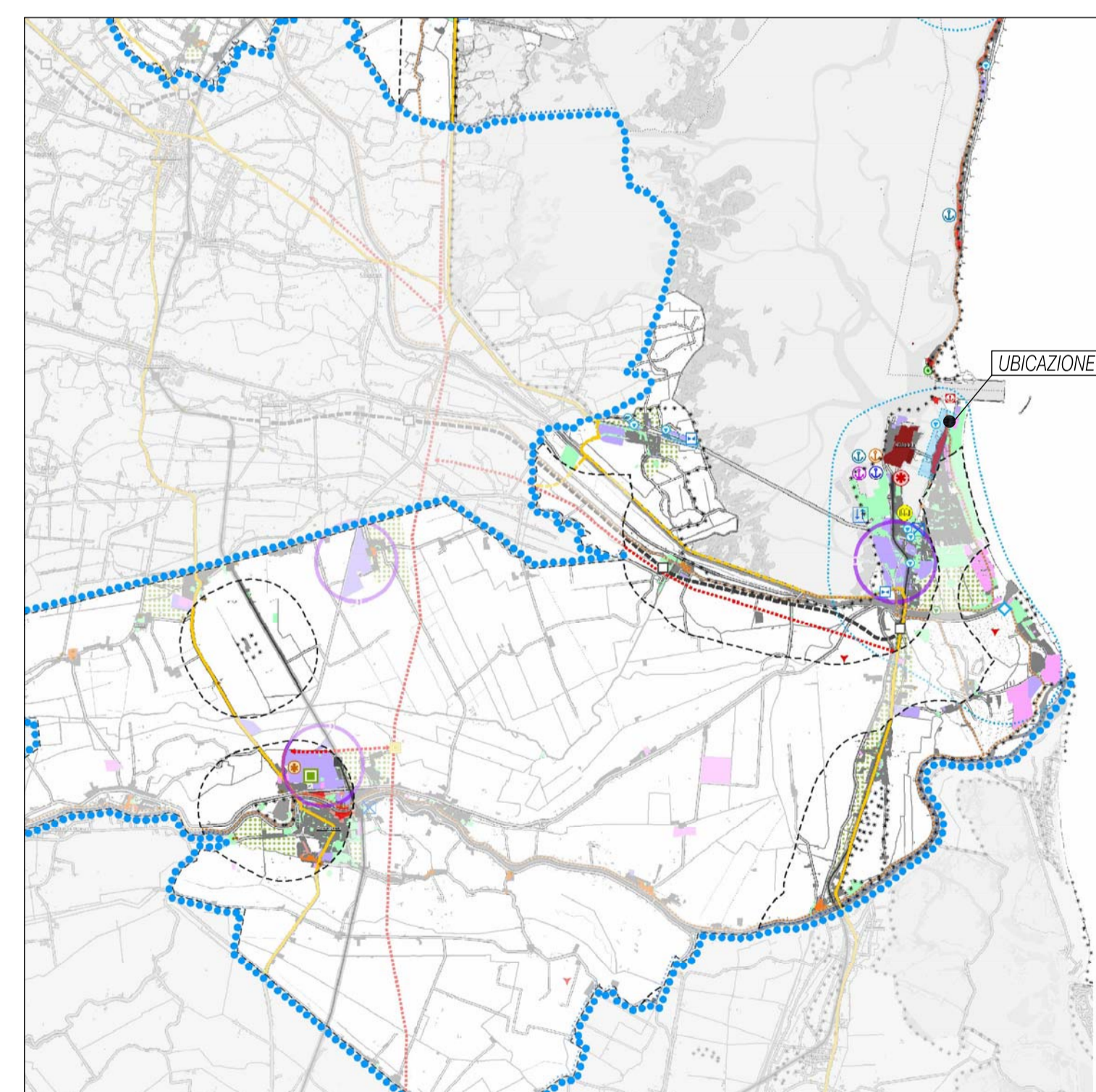

ESTRATTO P.T.C.P. Elaborato V.Inc.A - C - Sistema Insediativo Infrastrutturale P.T.C.P.

scala 1:100.000

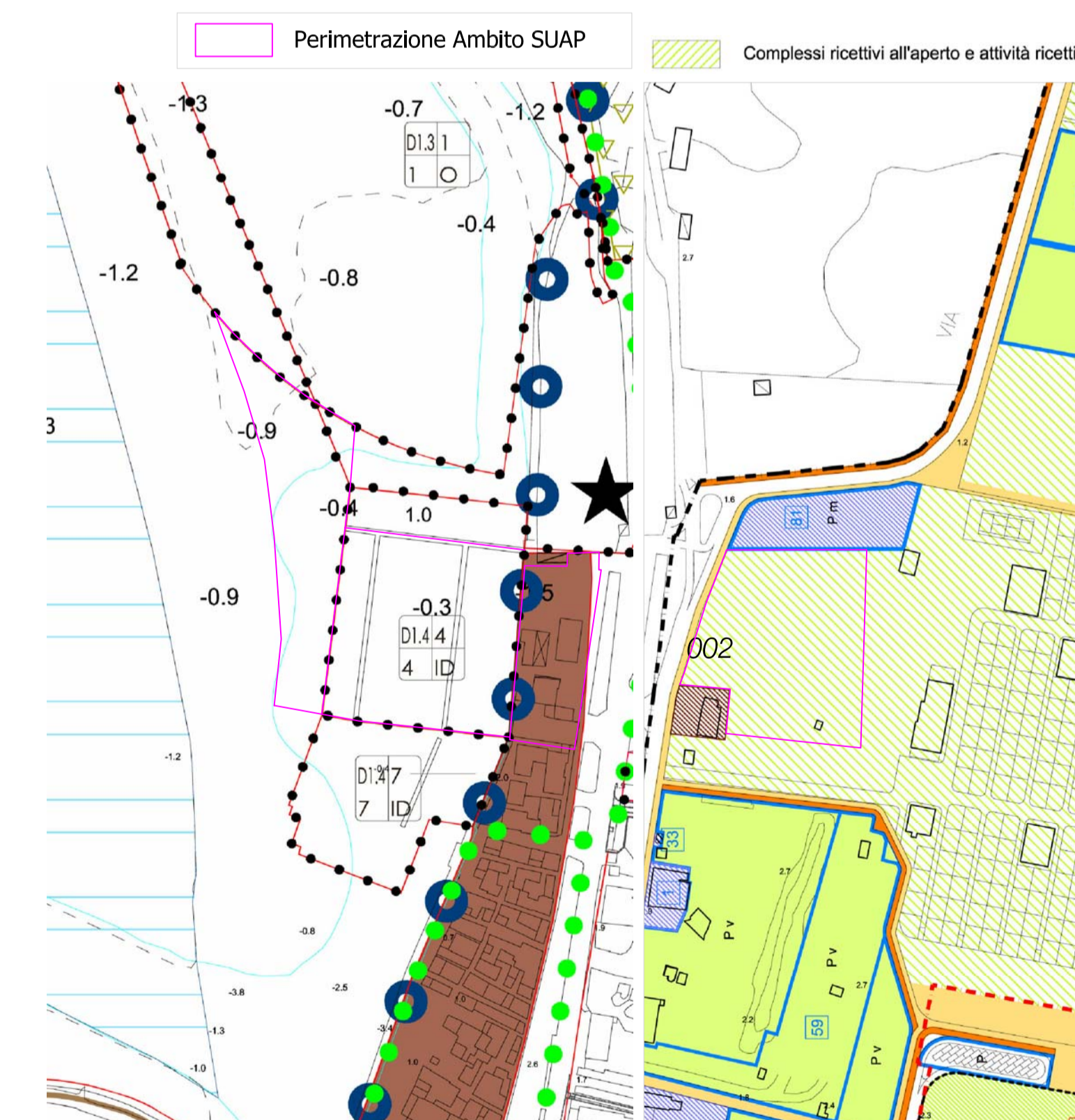

ESTRATTO P.R.G. Tav. 02

scala 1:5.000

ESTRATTO Parco del Lungomare

scala 1:5.000