

MARSA ArchitettiIngegneri
 Committente
BOSCOLO BIELO IVANO S.r.l.
MOSELLA S.r.l.

progetto Variante all'intervento di riqualificazione, ristrutturazione e ampliamento del residence alberghiero Mosella e area ex Batteria a Sottomarina, via S. Felice n.3

Tavola **17**
 Data **MARZO 2016**
 Scala **1:100**
 Sostituisce Tav. del

disegno **STATO DI PROGETTO - INTEGRAZIONE**
RESIDENCE ALBERGHIERO: PANTA PIANO PRIMO

rev. data descrizione

progettista **ing. Pierluigi Moro**
 prof. arch. **Franco Mancuso**

Spazi Open 318 - 30135 VENEDIZIA - tel. 041-2442371/2/3 fax 041-2445332 - E-mail: marketing@mosa.it/f.030494275

progetto:

Pianta Piano Primo
 scala 1:100

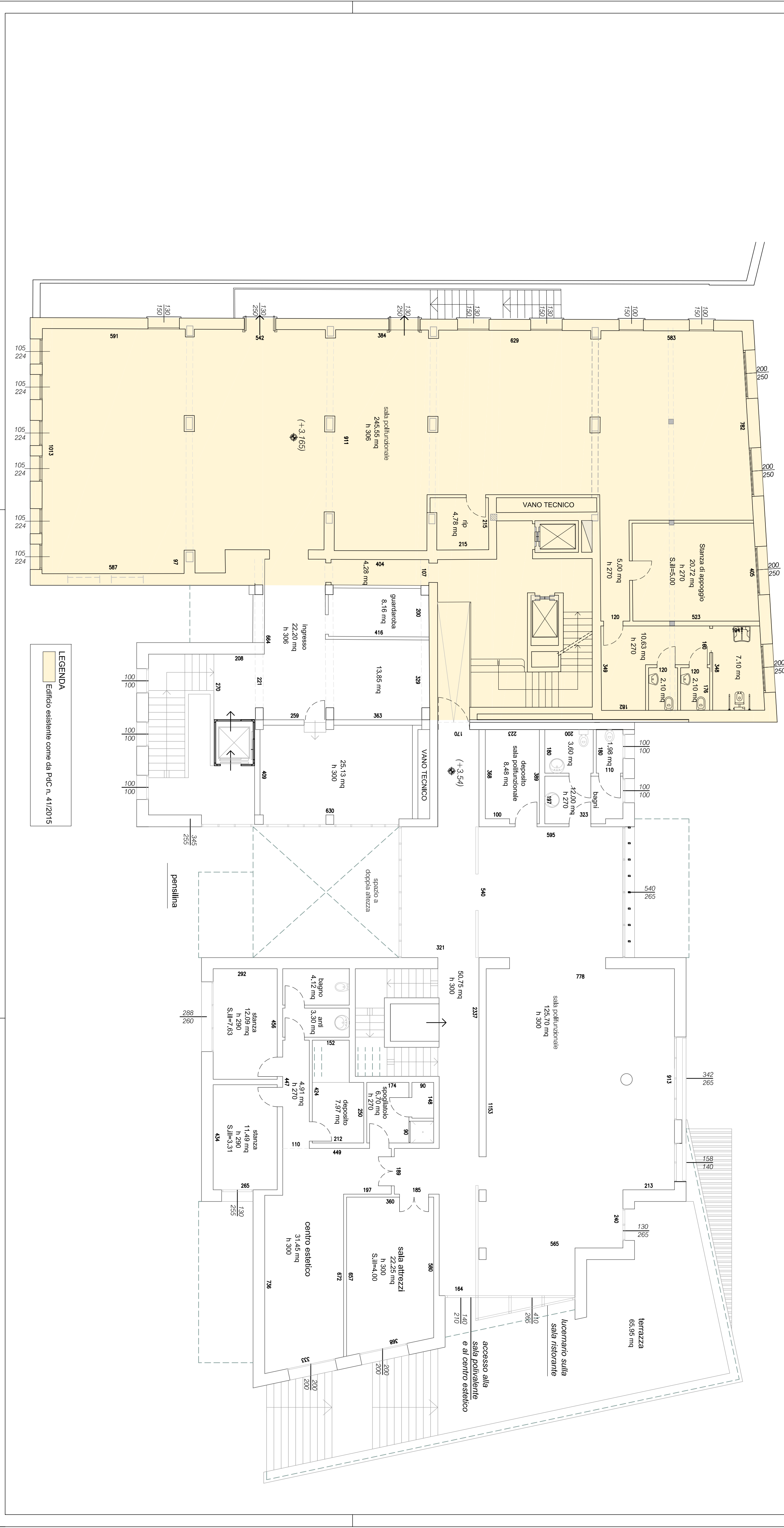

LEGENDA
 Edificio esistente come da PDGC n. 41/2015