



Committente
BOSCOLO BIELO IVANO S.r.l.
MOSELLA S.r.l.

progetto Variante all'intervento di riqualificazione, ristrutturazione e ampliamento del residence alberghiero Mosella e area ex Batteria a Sottomarina, via S. Felice n.3

Tavolo **20**
Data **MARZO 2016**
Scala **1:100**
Sostituisce Tav. del

disegno **STATO DI PROGETTO - INTEGRAZIONE**
RESIDENCE ALBERGHIERO:
PIANTA PIANO QUARTO

rev. data descrizione

progettista **ing. Pierluigi Moro**
prof. arch. Franco Mancuso

Spazi Open 318 - 3115 (REG. n. 44 - 04/24/4217/a) - tel. 041-5245332 - E-mail: mosella@mosella.com / franco.mancuso@mosella.com

progetto:

Pianta Piano Quarto
Scale 1:100

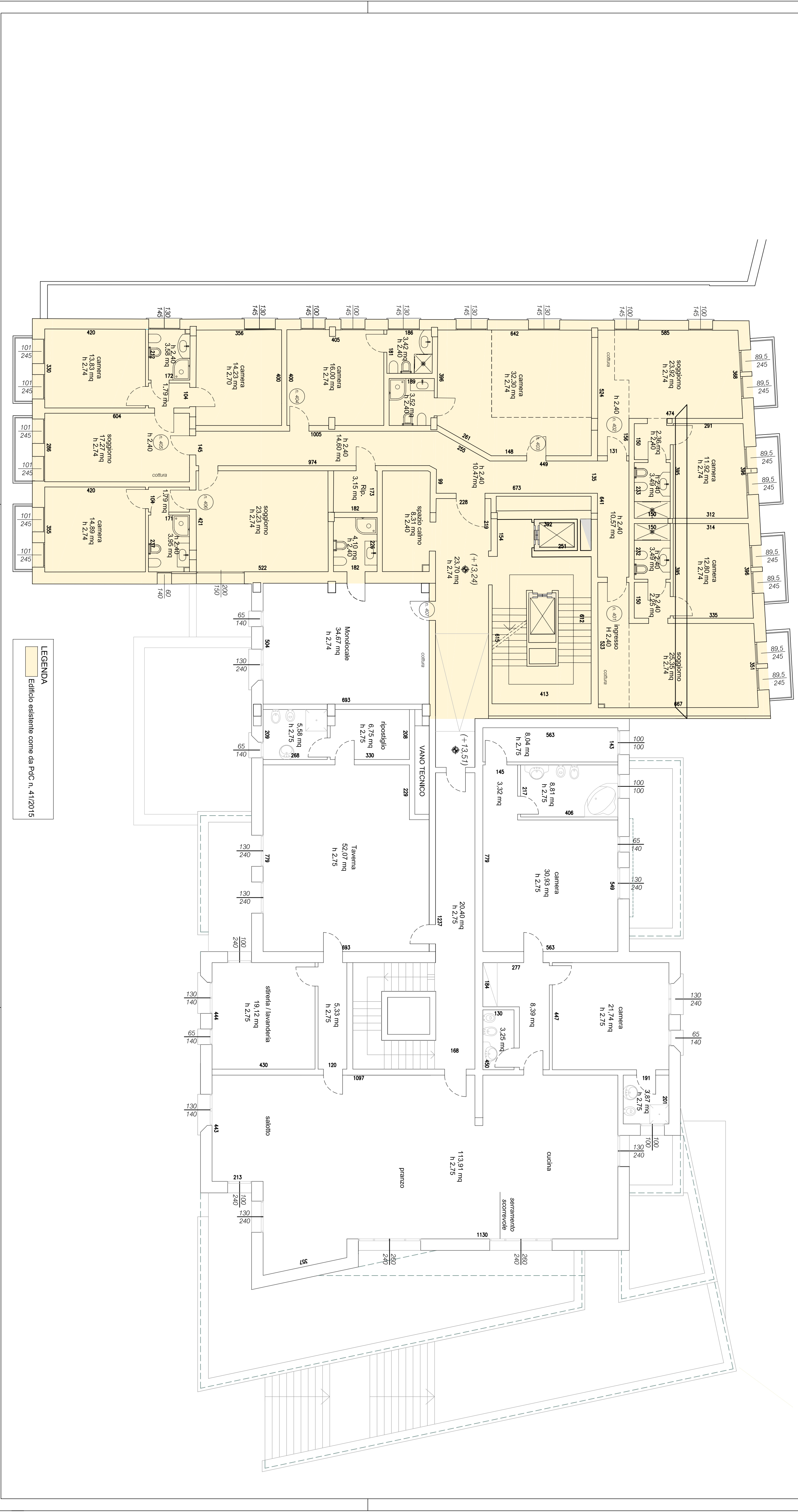

LEGENDA
Edificio esistente come da P.I.C.C. n. 41/2015