

Commitente
BOSCOLO BIELO IVANO S.r.l.
MOSELLA S.r.l.

Tavola **23**
Data **MARZO 2016**
Scala **1:100**

progetto **Varianza all'intervento di riqualificazione, ristrutturazione e ampliamento del residence alberghiero Mosella e area ex Batteria a Sottomarina, via S. Felice n.3**

Sostituisce Tav. del

disegno **STATO DI PROGETTO - INTEGRAZIONE RESIDENCE ALBERGHIERO: PROSPETTO NORD E SEZIONE**

rev. data descrizione

progettista **ing. Pierluigi Moro**
prof. arch. Franco Mancuso

Studio Ocea 208 - 20138 ROVERETO - tel. 041-24.48.217(c.a.) fax 041-52.45.132 - E-mail: mo@ocea.com c.f./p.03049740275

archivio:

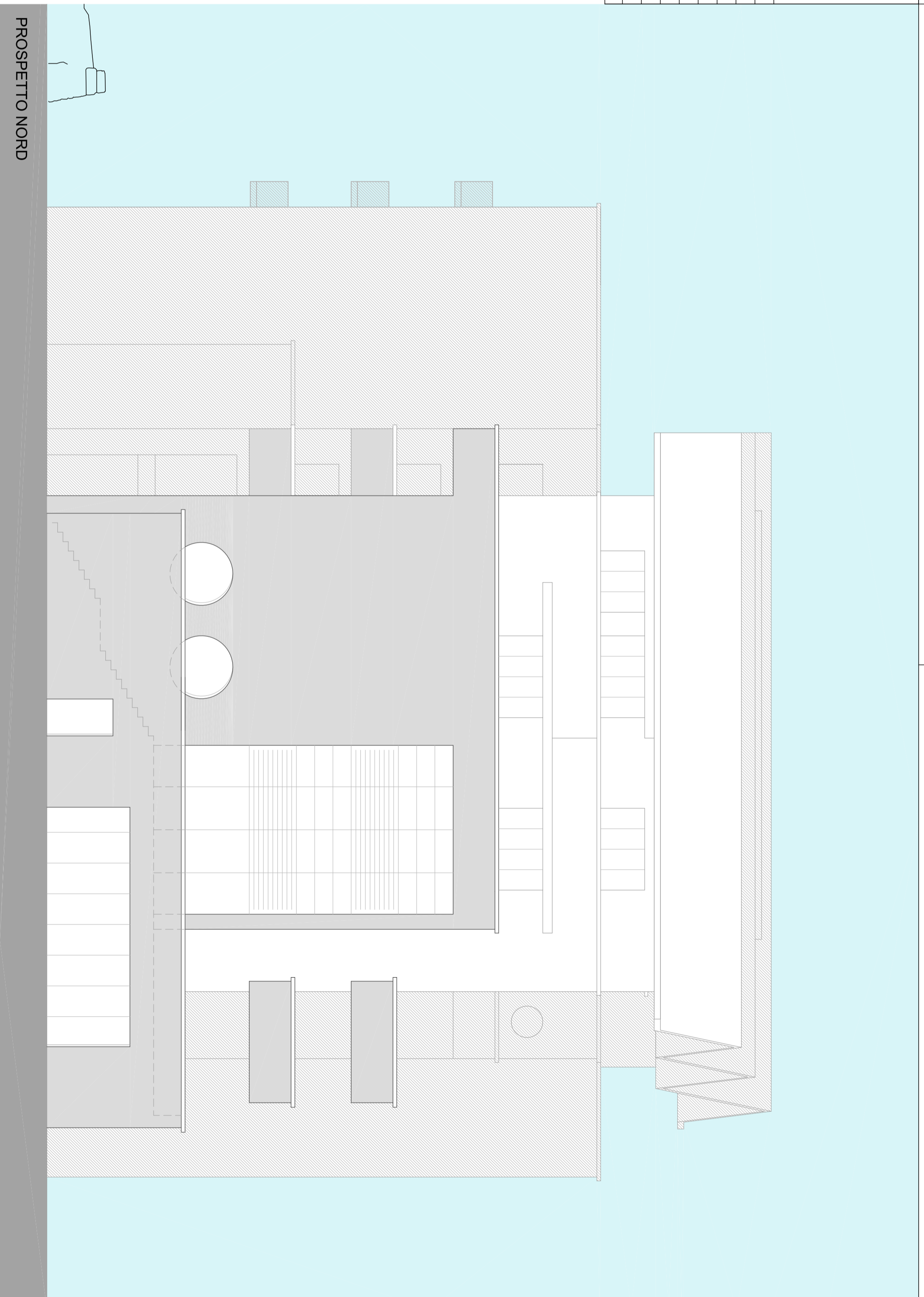

PROSPETTO NORD

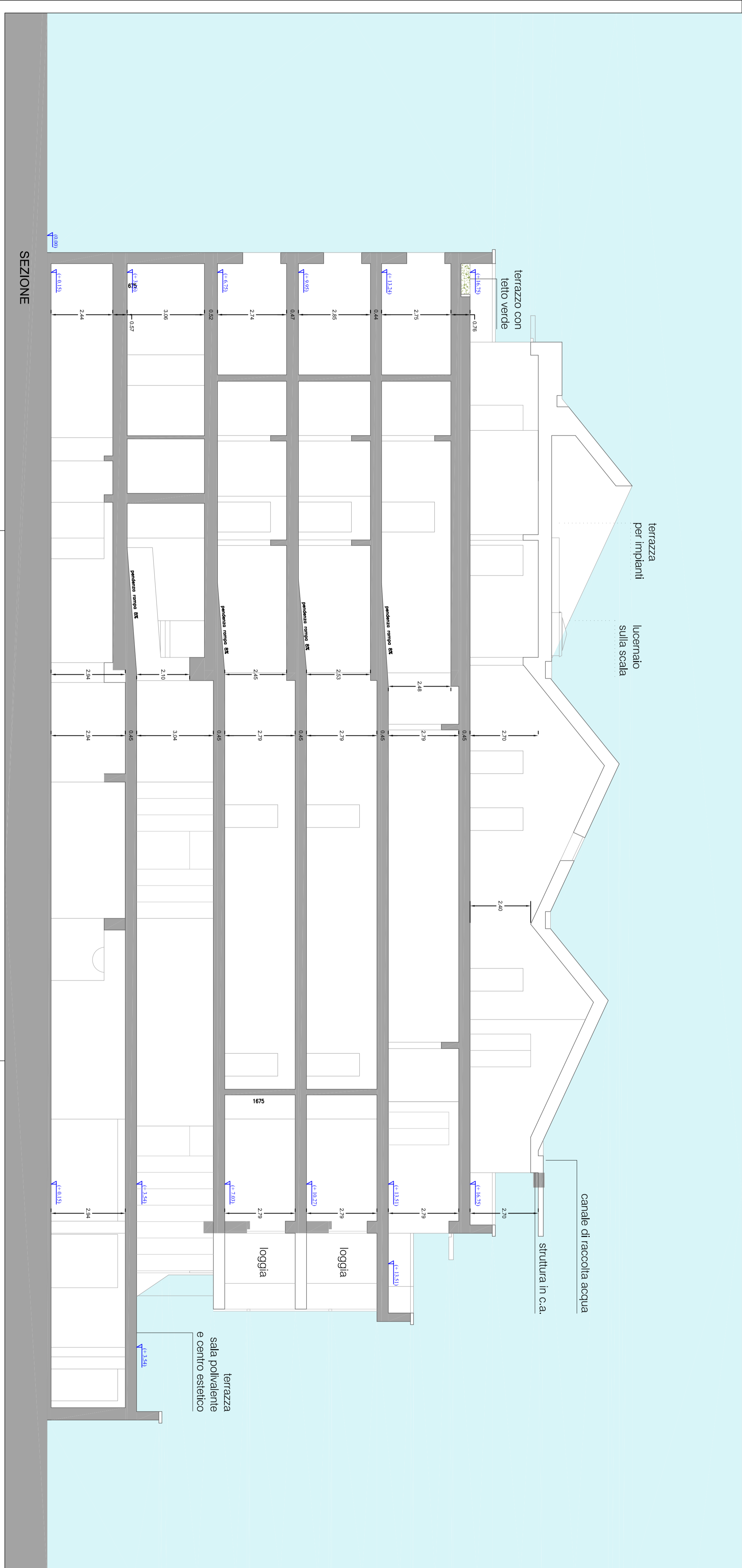

SEZIONE