

Commitente
BOSCOLO BIELO IVANO S.r.l.
MOSELLA S.r.l.
 Variante all'intervento di riqualificazione, ristrutturazione e
 ampliamento del residence alberghiero Mosella e area ex
 Batteria a Sottomarina, via S. Felice n.3

Tavola **26**
 Data **MARZO 2016**
 Scala **1:100**

Sostituisce Tav. del

| disegno | rev. | data | descrizione |
|---|------|------|-------------|
| STATO DI PROGETTO - INTEGRAZIONE PROSPETTI EDIFICIO SERVIZI DARSENA | | | |
| progettista | | | |
| ing. Pierluigi Moro | | | |
| prof. arch. Franco Mancuso | | | |

Scala: 1:100
 Data: MARZO 2016
 Stato: STATO DI PROGETTO - INTEGRAZIONE

progetto

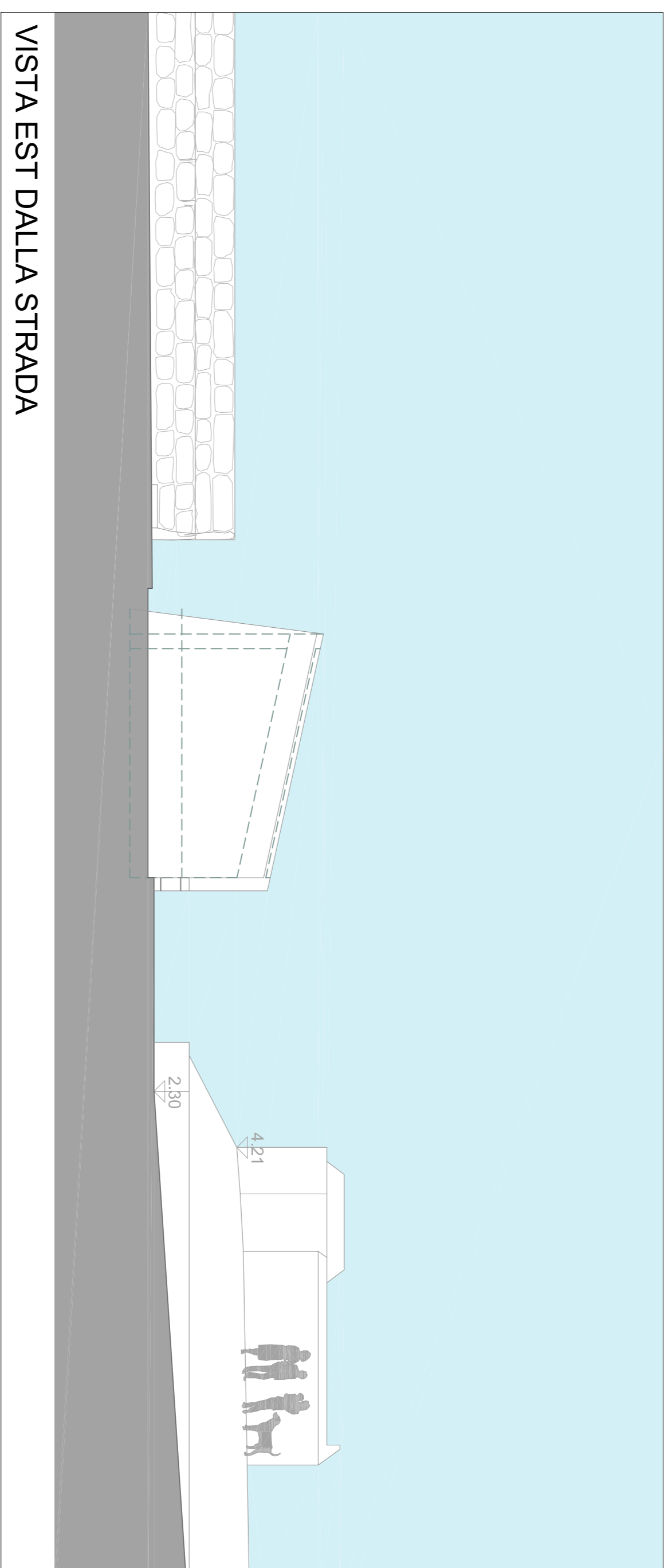

VISTA EST DALLA STRADA

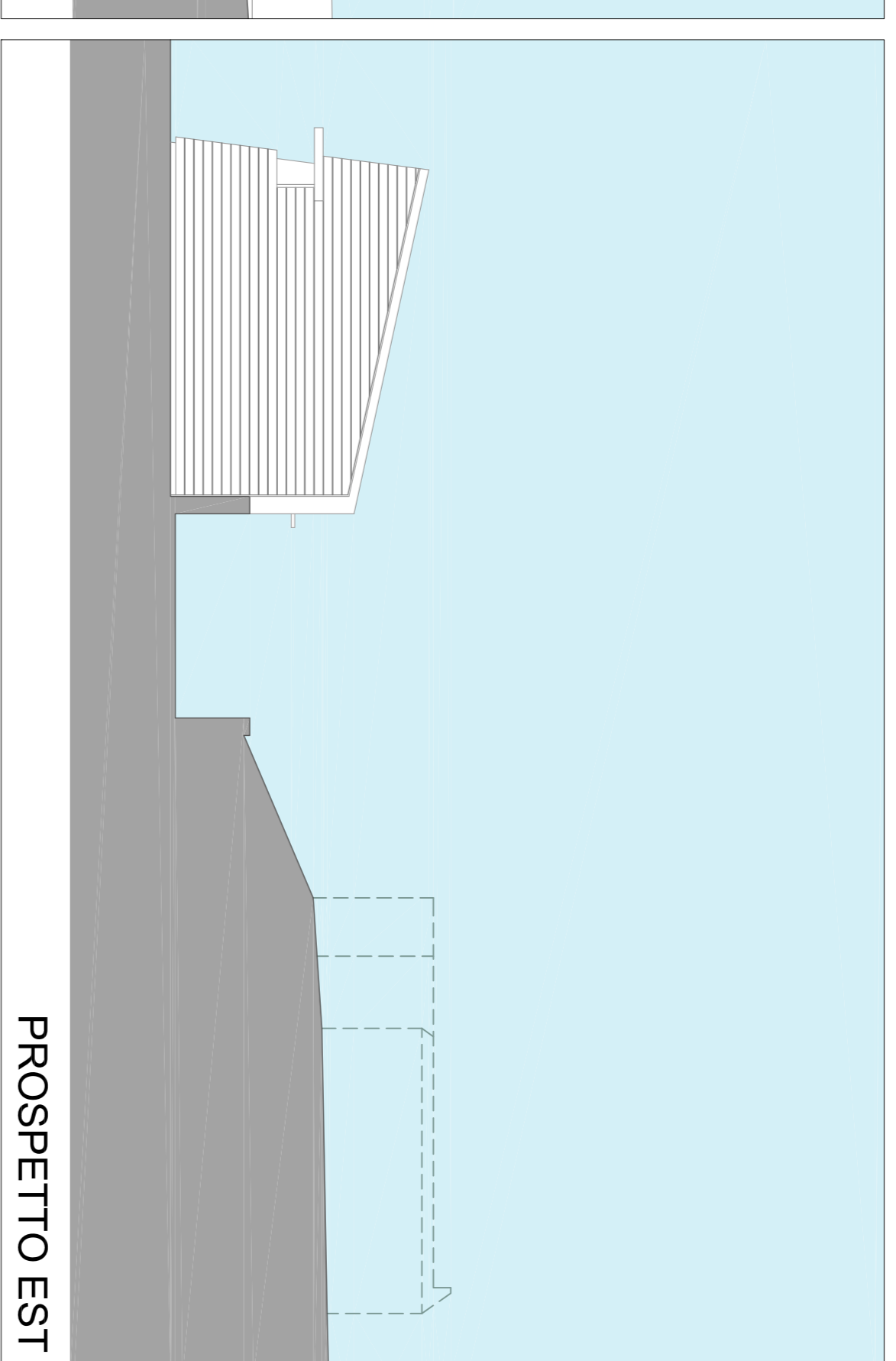

PROSPETTO EST

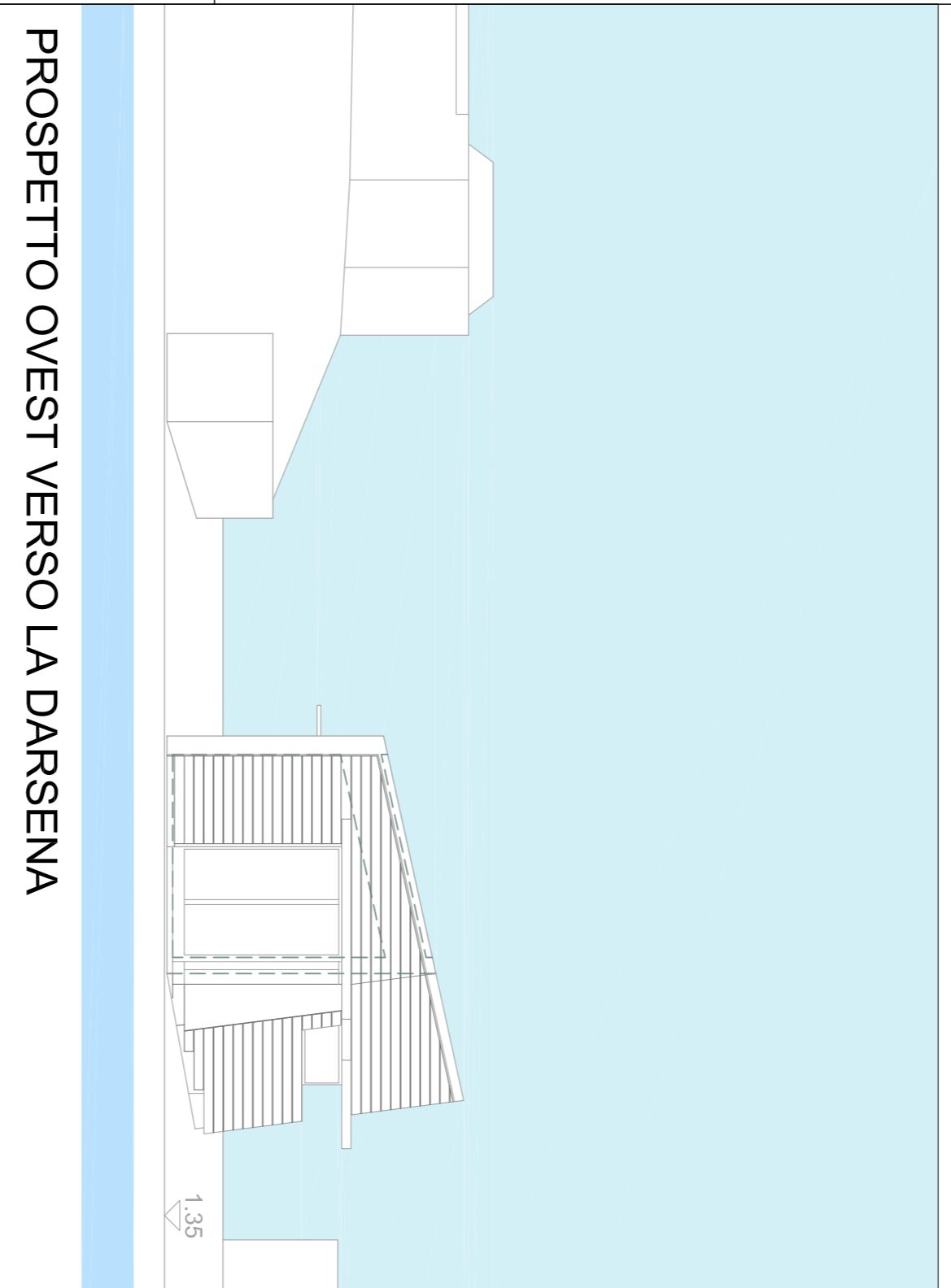

PROSPETTO OVEST VERSO LA DARSENA

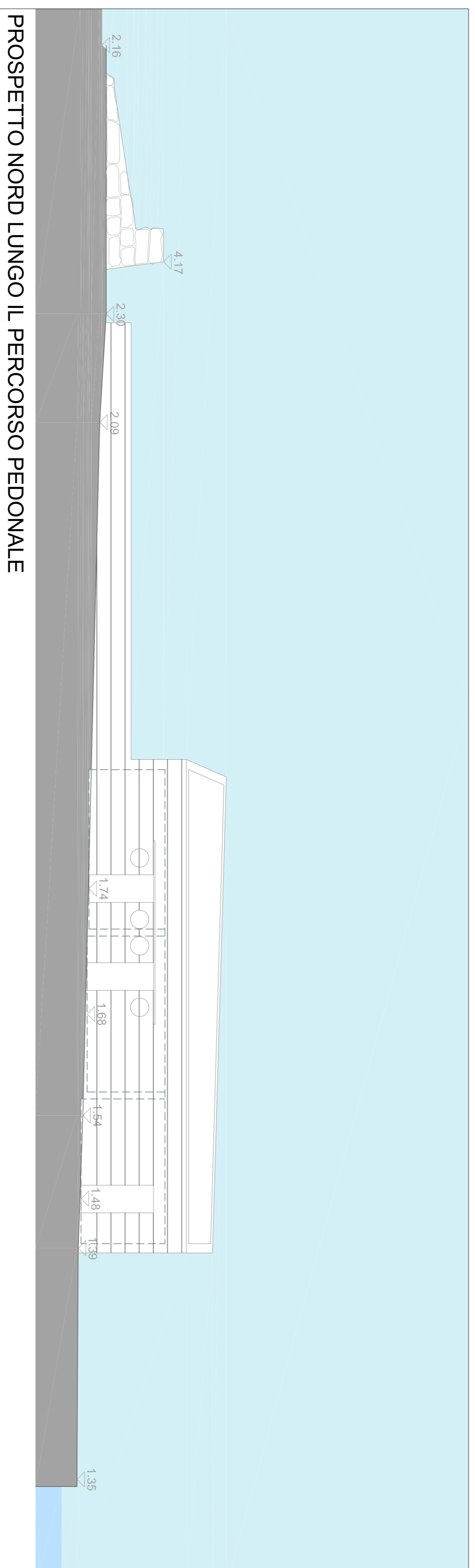

PROSPETTO NORD LUNGO IL PERCORSO PEDONALE

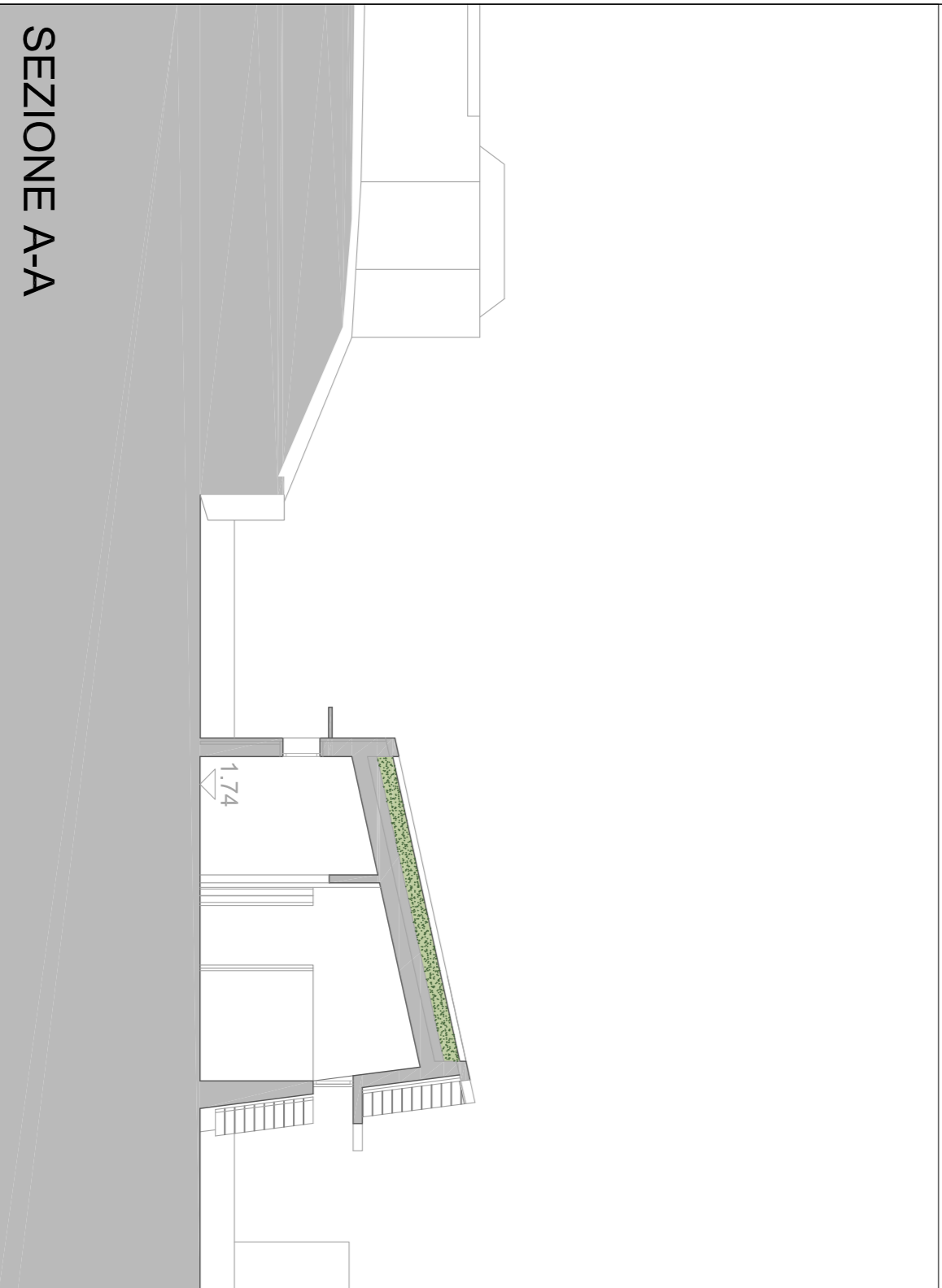

SEZIONE A-A

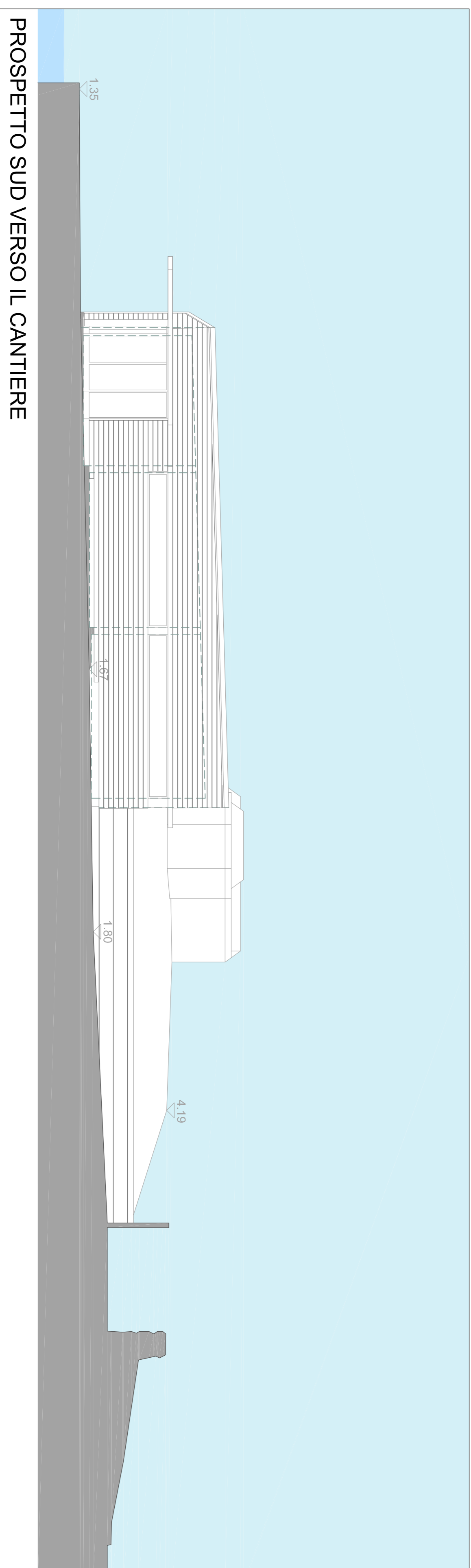

PROSPETTO SUD VERSO IL CANTIERE