

DATI TECNICI		
STATO DI VARIANTE		
s.n.p. Stato Attuale	mq.	100,34
s.n.p. ampliamento P.C. n° 116/2013	mq.	30,09
AMPLIAMENTO AMMISSIBILE L.55/12 (80% s.n.p. esistente)	mq.	80,27
TOTALE + AMPLIAMENTO	mq.	210,70
AMPLIAMENTO EFFETTUATO L.R.55/12	mq.	59,19
INDICE EDIFICATORIO (art.5 N.T.A.)		
indice fondiario	s.n.p. = 189,62 s.f. = 145,80	= 1,30

TOTALE+AMPLIAMENTO EFFETTUATO mq. 189,62 < minore TOTALE +AMPLIAMENTO AMMISSIBILE mq. 210,07

STANDARD URBANISTICI			
S.n.p. occupata da ampliamento L.R.55/12 + L.14/09	mq.	59,19 + 30,09	mc. 267,84
STANDARD URBANISTICO A VERDE E PARCHEGGIO (+80%)	mq.	71,42	
STANDARD URBANISTICO A PARCHEGGIO (1mq/10mc) L.122/89	mq.	26,78	
TOTALE STANDARD	mq.	98,20	

STANDARD URBANISTICO REALIZZATO 99,67 MQ > STANDARD URBANISTICO OBBLIGATORIO 98,20 MQ

LEGENDA:

- Standar urbanistico obbligatorio realizzato
- Superficie richiesta con L.R.55/12
- Superficie in ampliamento con P. di C. n° 116/2013
- Modulo fotovoltaico in silicio policristallino da 235 Wp dimensioni 980 x 1650 mm inclinazione 18°
- servoscala

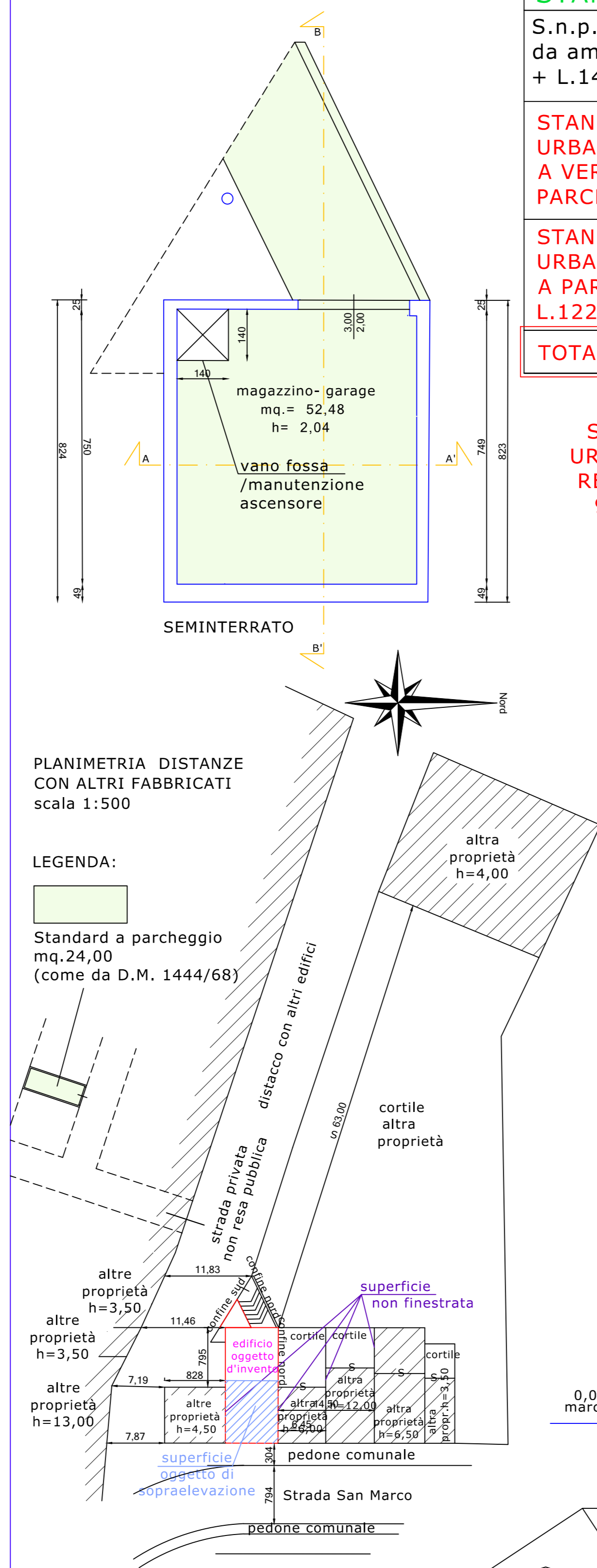
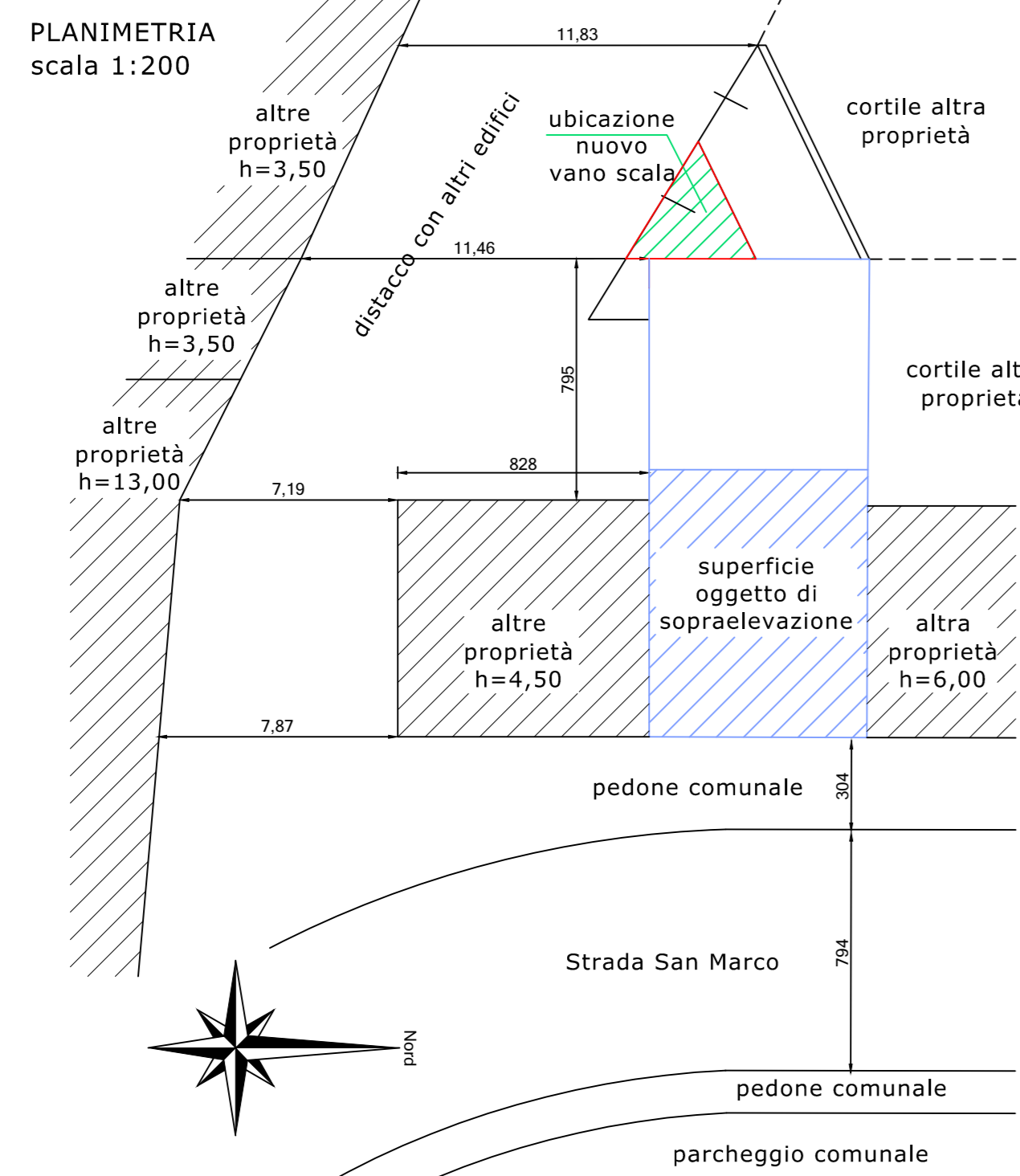

PLANIMETRIA DISTANZE CON ALTRI FABBRICATI scala 1:500

- LEGENDA:
- Standard a parcheggio mq.24,00 (come da D.M. 1444/68)

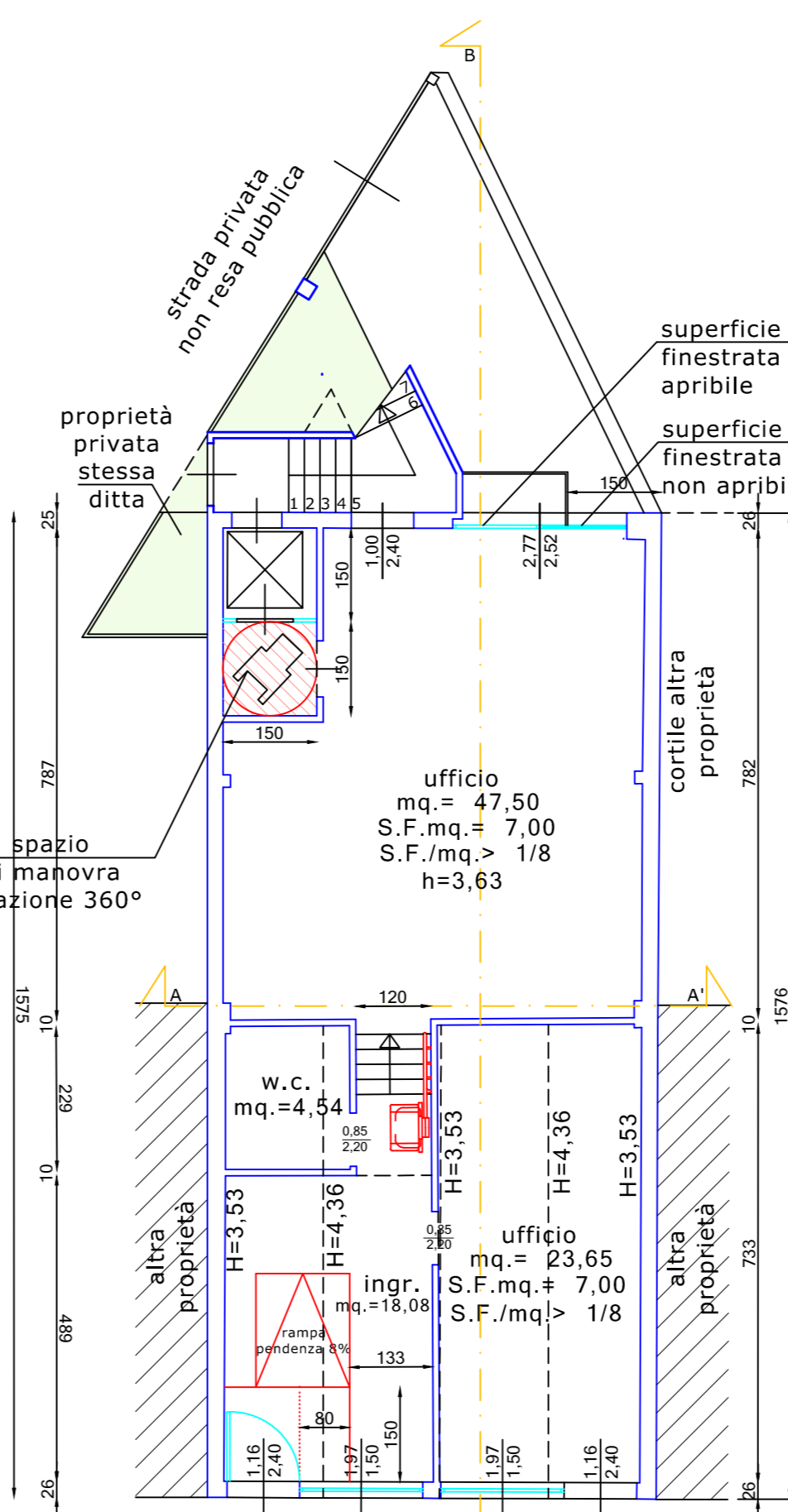
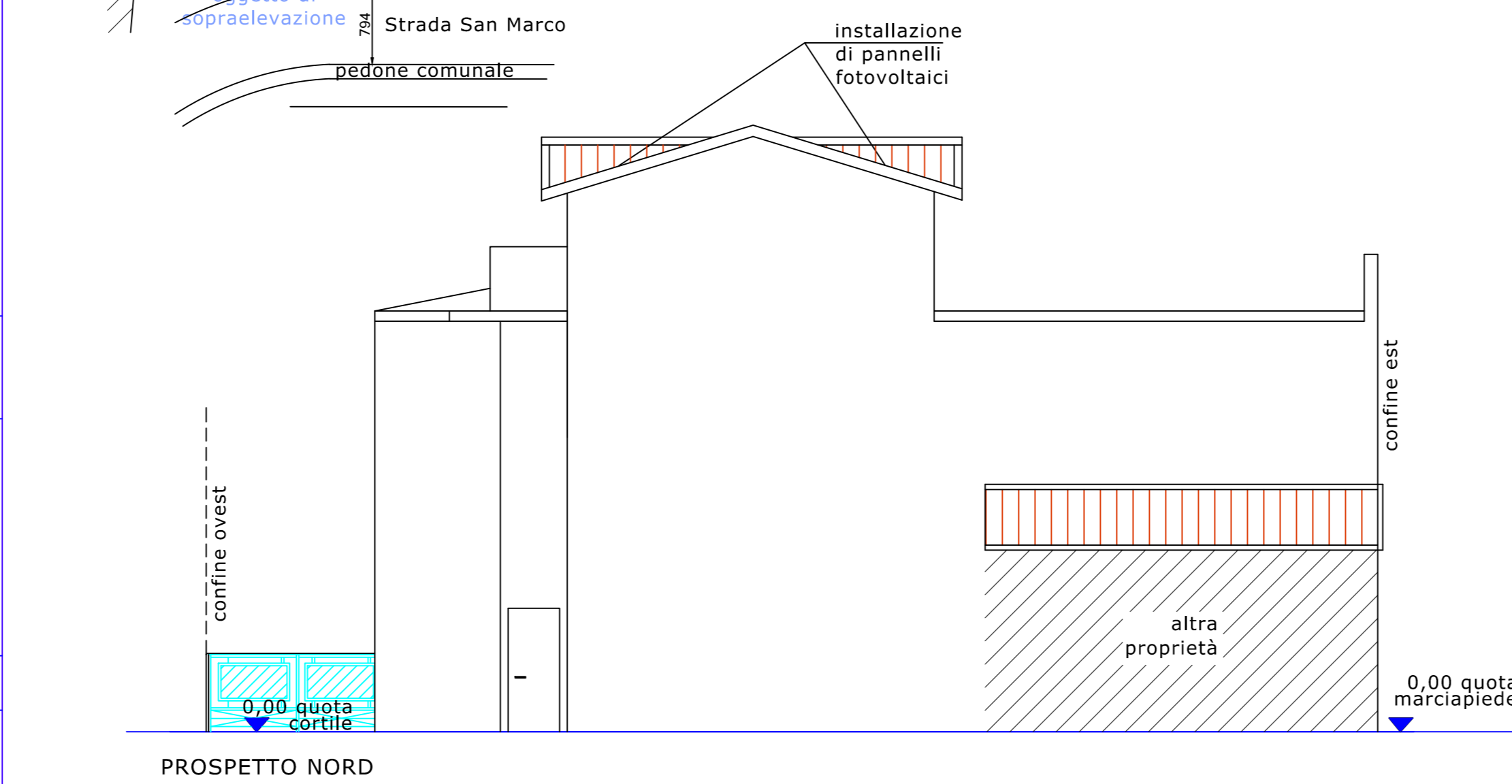

PROSPETTO NORD

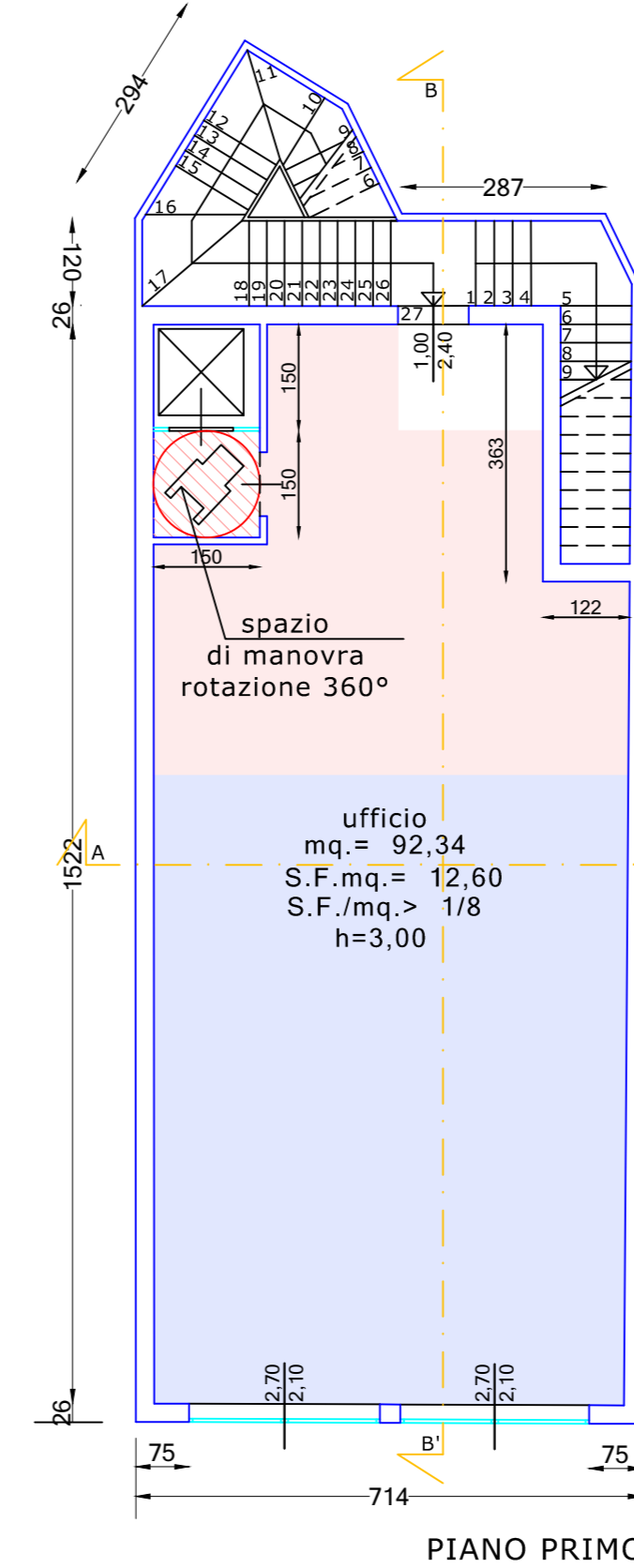

PROSPETTO EST

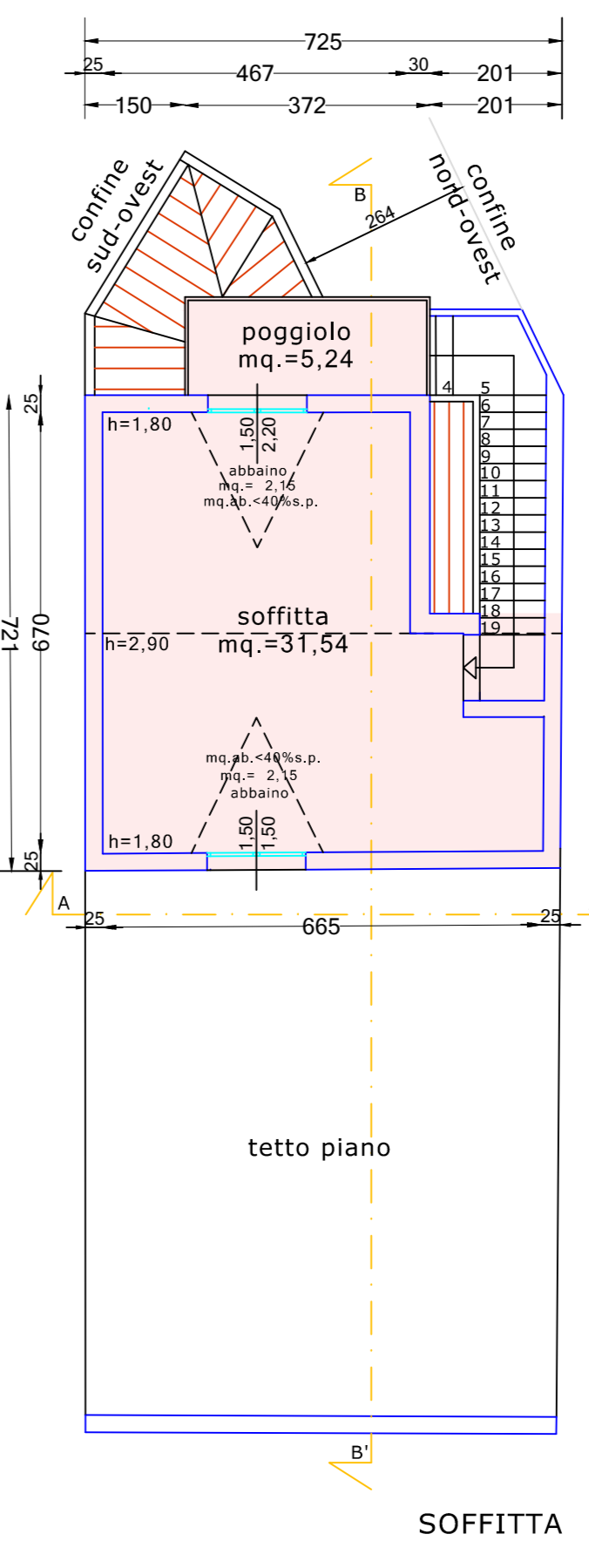

PROSPETTO OVEST

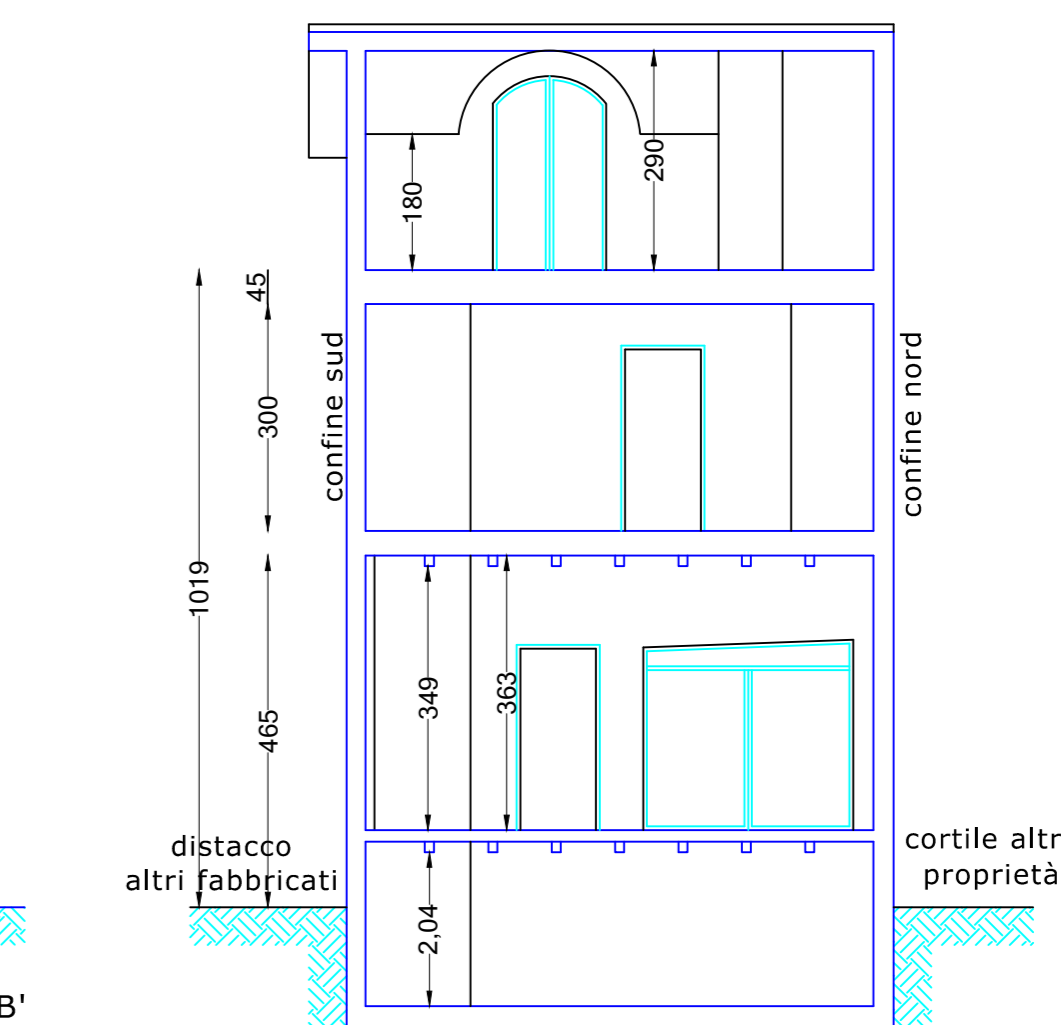
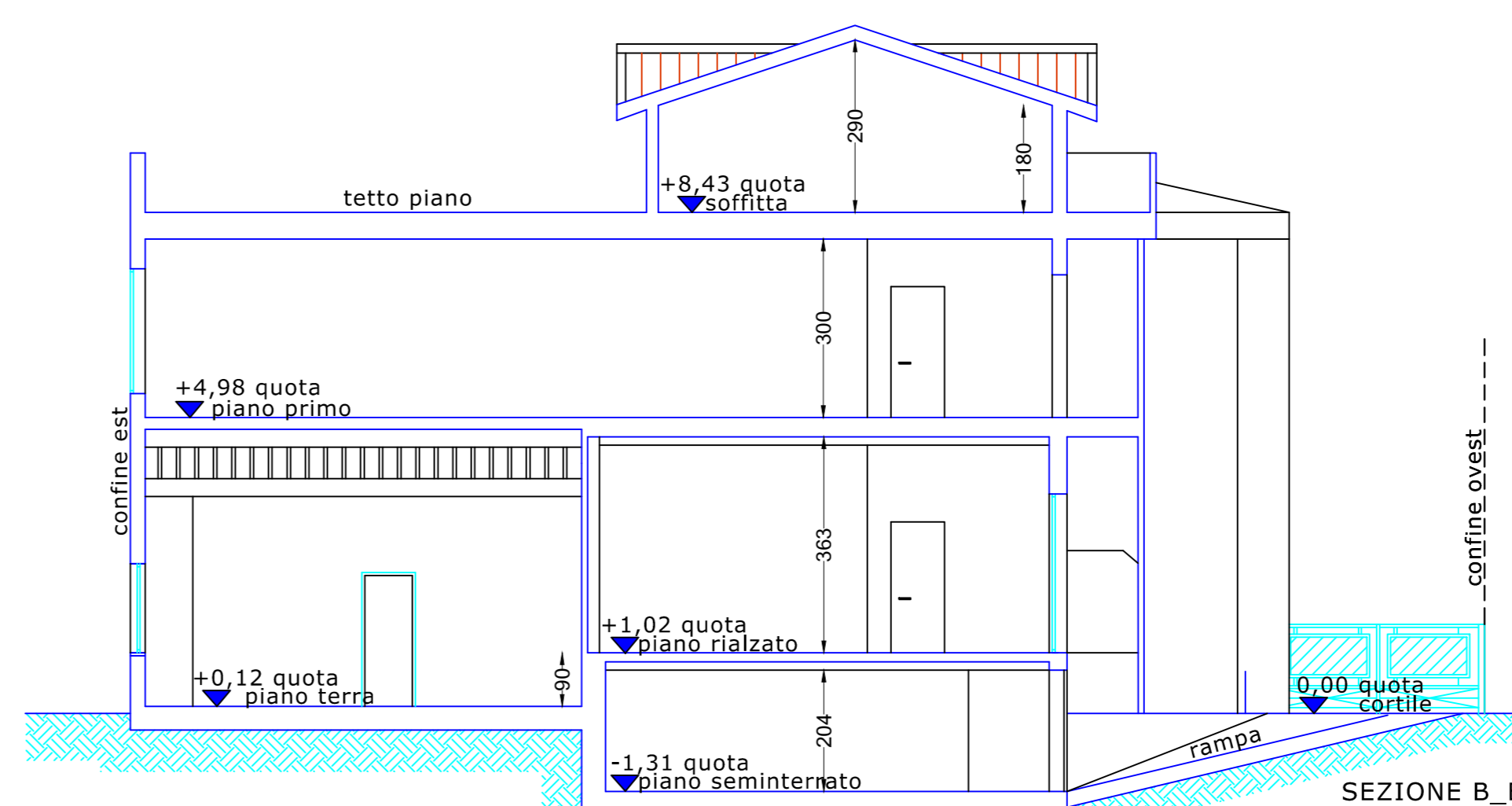

Comune di Chioggia Provincia di Venezia

Studio Tecnico
Geometra
Boscolo Giuliano Agostini
Tel. 041.49.65.880

PROGETTO:
Sopraelevazione, da eseguirsi sull'unità edilizia ubicata in via San Marco n. 1933/F distinta all'A. del T. di Ve al Fg. 26 mapp. 2699.

TAV. 3

scala 1:100
data

STATO FUTURO
Elaborati: Pianta, Prospetti, Sezioni, Planimetria
Ditta: Boscolo Agostini Giuliano