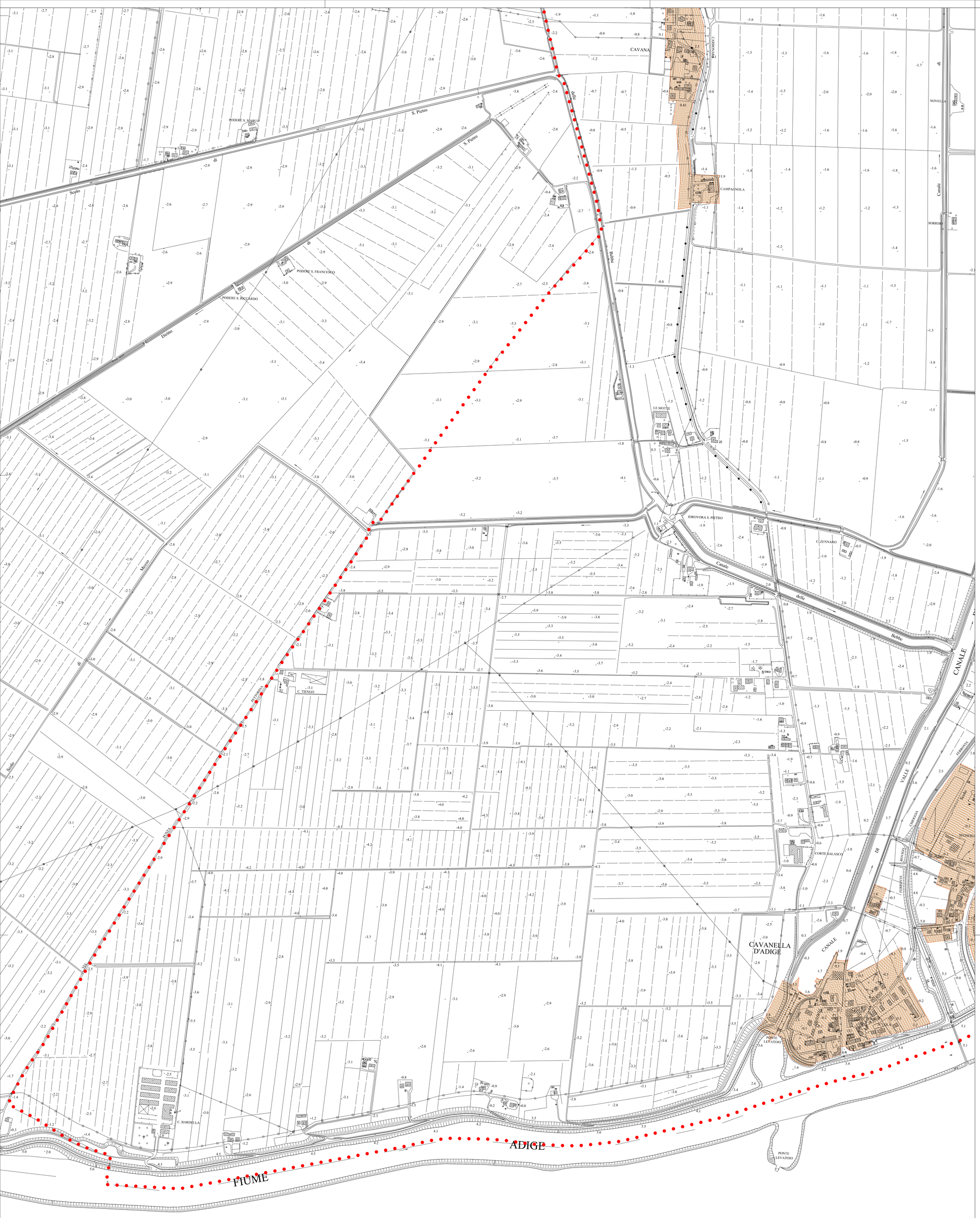

LEGENDA

- Perimetro confine comunale
- Ambiti di urbanizzazione consolidata

CITTA' DI CHIOGGIA

AMBITI DI URBANIZZAZIONE CONSOLIDATA

L.R. 16 giugno 2017 n.14

RICOGNIZIONE

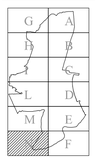

TAV. 13.1. N

Cavanella d'Adige

Scala 1:5.000

Progettista
Dott. Urb. Gianni Favaretto

Il Sindaco
Arch. Alessandro Ferro

Il Dirigente
Dott. Urb. Gianni Favaretto

L'Assessore all'Urbanistica
Arch. Elga Messina

Elaborazione
SETTORE URBANISTICA
Ufficio Piani Attuativi