

ESTRATTO DELLA CARTA TECNICA REGIONALE
SCALA 1:5000



ESTRATTO DELLA PLANIMETRIA CATASTALE
PERIMETRO COMPARTO C2/3 COME PREVISTO DAL PRG VICENTE
SCALA 1:2000



ESTRATTO DELLA PLANIMETRIA CATASTALE
NUOVA PERIMETRAZIONE COMPARTO C2/3 (escluso del mappale 215)
SCALA 1:2000

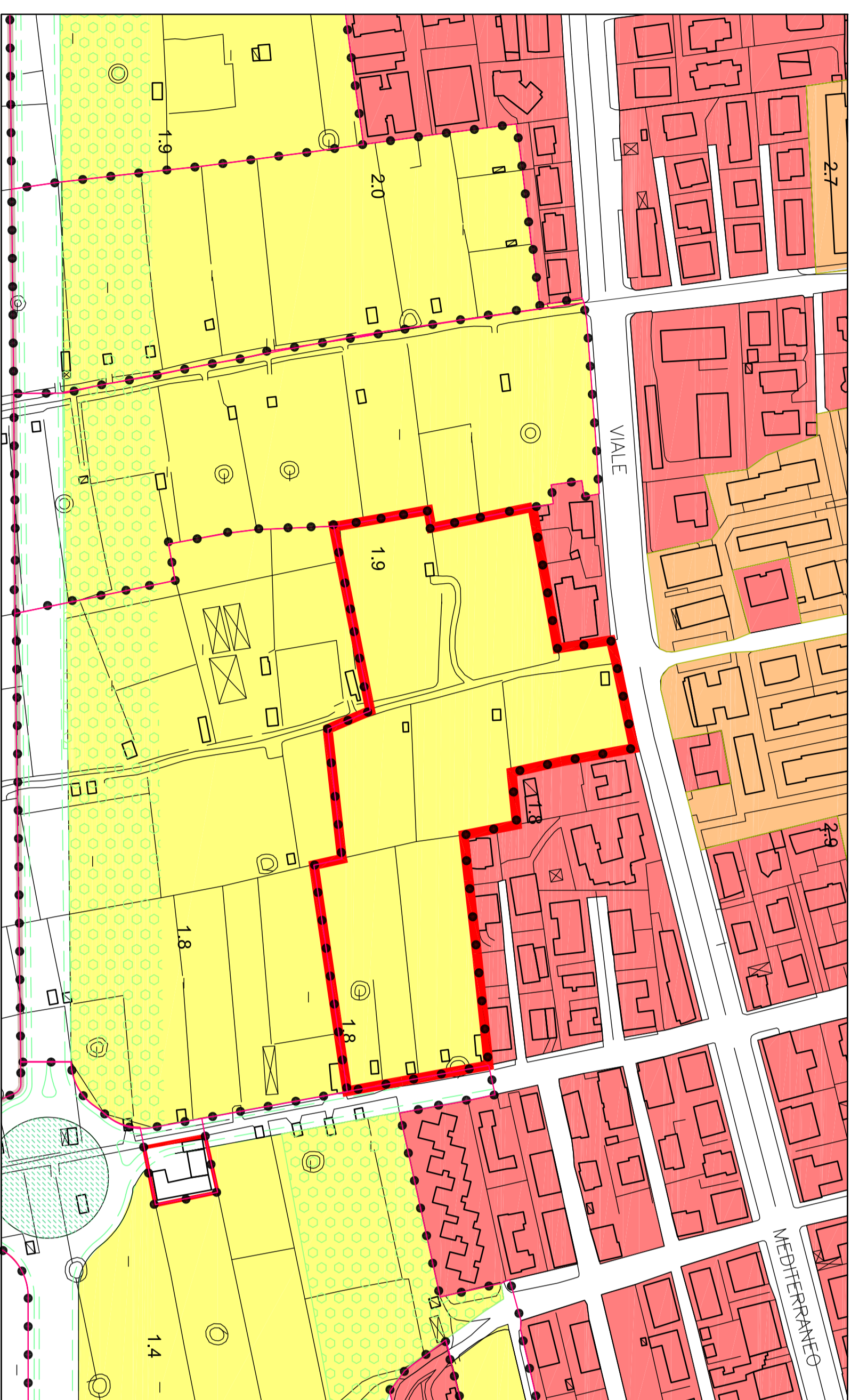

ESTRATTO DEL P.R.G.
SCALA 1:2000

DATI URBANISTICI (senza mappale 215):
A.U. N.3
Z.T.O. C2
LOCALITÀ: Viale Mediterraneo Sud
AMBITO: 25.7784
S.N.P.: 6.446

L.T.: 0,25
Altezza max.: 11,00 ml, 3 fuori terra
Distanza dai confini: 5,00 ml
Distanza tra i fabbricati: 10,00 ml

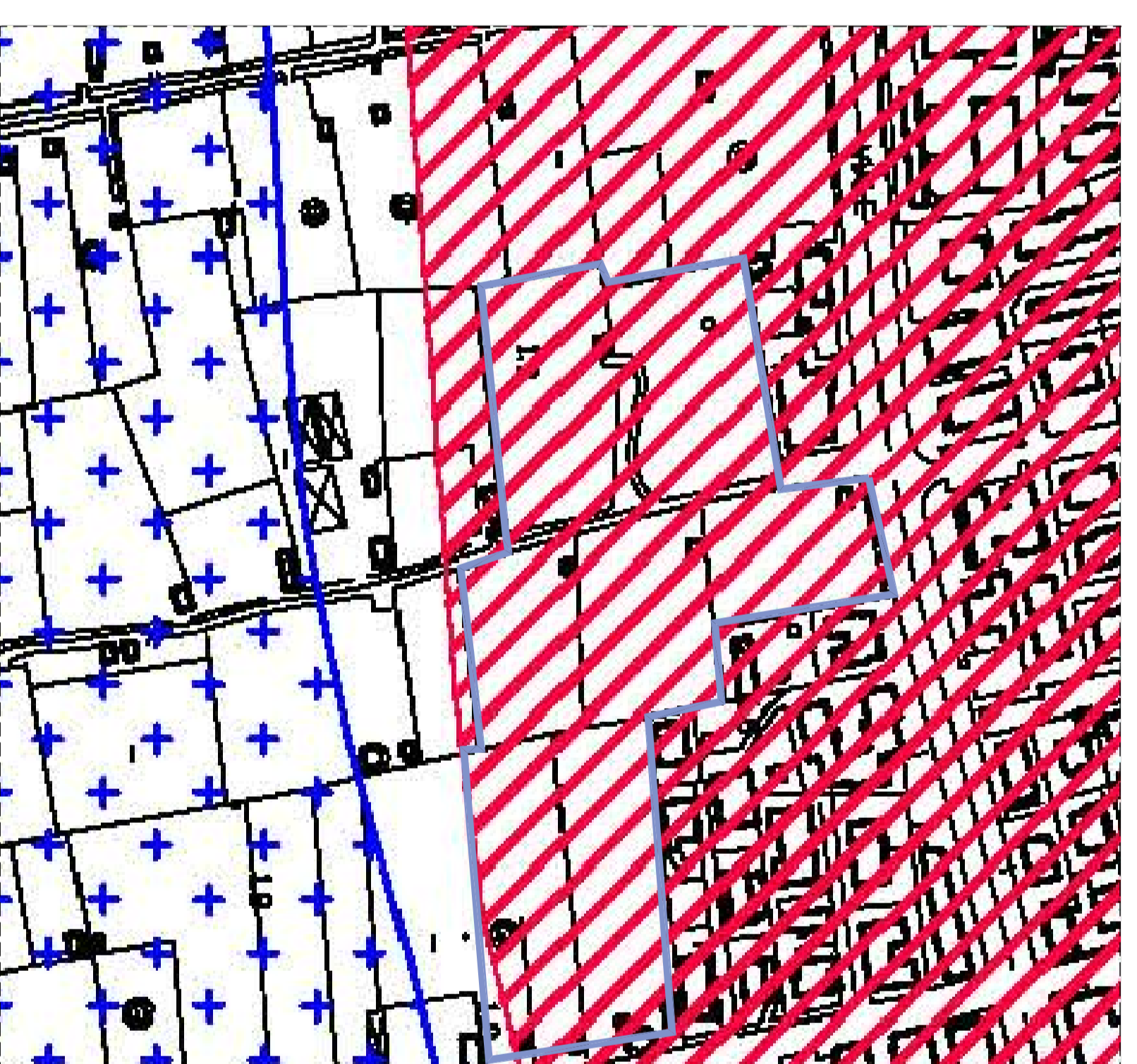

ESTRATTO DELLA TAVOLA DEI VINCOLI
SCALA 1:2000

<p>Studio Tecnico - Architettura - Urbanistica</p> <p>Arch. Laura Fabbris</p> <p>Geom. Nicola Tiengo</p>	
<p>NT</p>	
<p>LF</p>	
<p>Stato attuale: Via Primavera n. 48, 36015 Chiggiù (VI) Stato precedente: Via Primavera n. 48, 36015 Chiggiù (VI) - tel. 0445/410610/07</p>	
<p>Progettista: Arch. Laura Fabbris Geom. Nicola Tiengo</p>	
<p>Collaboratore: Dott. Riv. Ing. Maria Cecilia</p>	
<p>Comitente: Consorzio urbanistico Mediterraneo C2/3</p>	
<p>Progetto: PIANO DI LOTTIZZAZIONE COMPARTO C2/3</p>	
<p>Oggetto: Fasce di individuazione catastale - urbanistica - C.T.R. - vincoli e foto aerea</p>	
<p>Scala: varie</p>	
<p>Il progettista:</p>	
<p>Il progettista:</p>	
<p>Il committente:</p>	
<p>Prova: GIUGNO 2019</p>	
<p>COMUNE DI CHIOGGIA</p>	
<p>1</p>	

Il presente elaborato non può essere fondato o convalidato a fini senza autorizzazione scritta