Sezione CC'

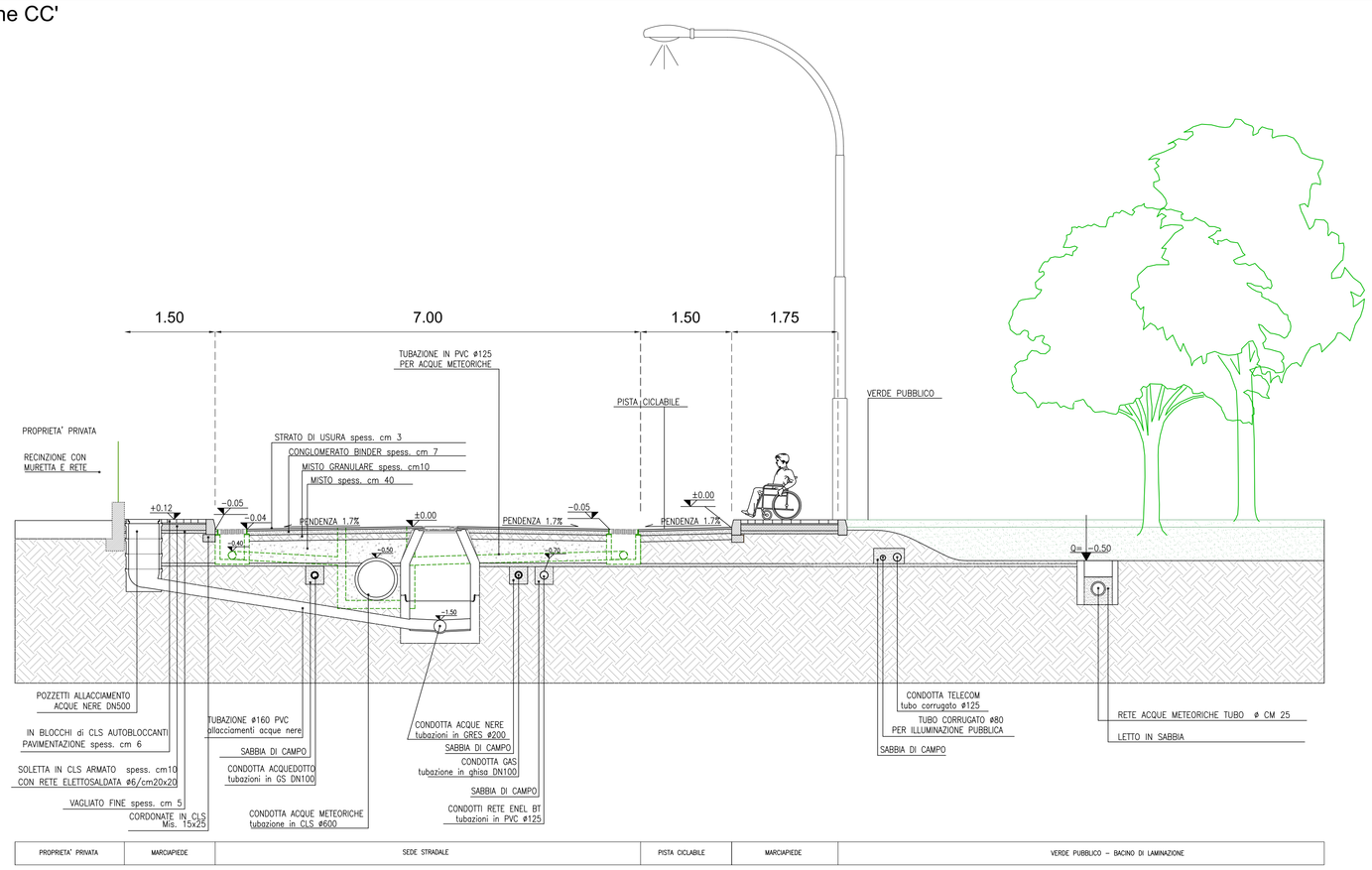

Sezione DD'

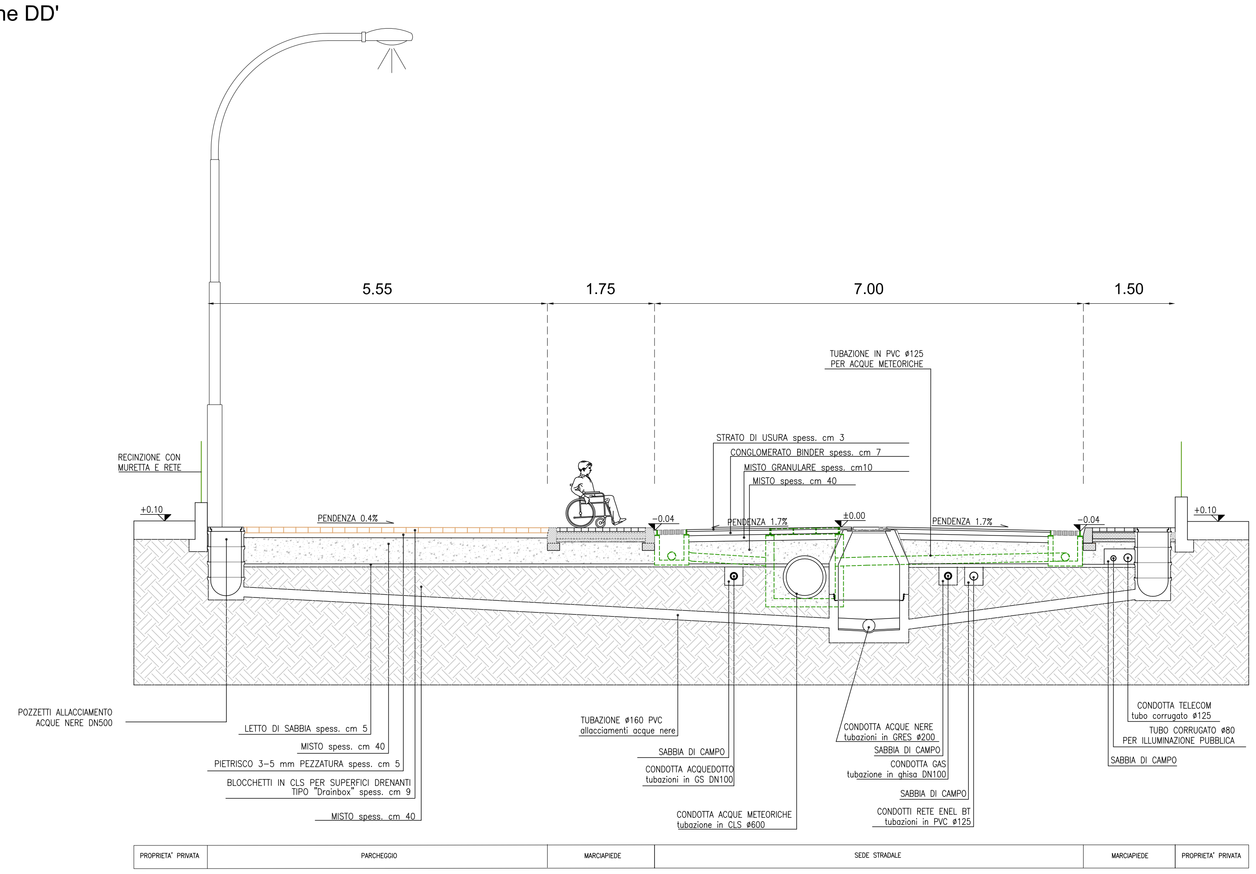

Studio Tecnico - Architettura - Urbanistica

Arch. Laura Fabbris

Sede legale: Borgo San Giovanni n. 1148/a, 30015 Chioggia (Ve)
Sede operativa: Viale Ionio n. 101, 30015 Chioggia (Ve) - tel./fax. 0415610007

Geom. Nicola Tiengo

Sede legale: Via Primavera n. 49, 30015 Chioggia (Ve)
Sede operativa: Viale Ionio n. 101, 30015 Chioggia (Ve) - tel./fax. 0415610007

Progettisti:	**Arch. Laura Fabbris** **Geom. Nicola Tiengo**
Collaboratore:	**Dott. Per. Ind. Mattia Ceschin**
Committente:	**Consorzio urbanistico Mediterraneo C2/3**
Progetto:	PIANO DI LOTTIZZAZIONE COMPARTO C2/3
Oggetto:	*Tavola Stato di progetto:* Sezioni rete viaria con indicazione del posizionamento dei sottoservizi — Scala - 1:50

Il progettista:

Il progettista:

Il committente:

Data: **GIUGNO 2013**

COMUNE DI CHIOGGIA

5A

Il presente elaborato non può essere riprodotto o comunicato a terzi senza autorizzazione scritta