

INSEDIAMENTI ANTICHI MINORI. Modalità e categorie di intervento

LEGENDA

- perimetro Piano Particolareggiato
- Unità edilizie**
- unità edilizie storiche 1 (us1) art. 4.2.2.4 e art. 4.2.4.4
- unità edilizie storiche 2 (us2) art. 4.2.2.5
- unità edilizie parzialmente trasformate (uptr) art. 4.2.2.6
- unità edilizie trasformate (utr) art. 4.2.2.7
- tessuti con impianto unitario (tiu) art. 4.2.4.5
- tessuti e frammenti di tessuto senza impianto unitario (tsiu) art. 4.2.4.6
- immobili vincolati dal piano per la presenza di particolari architettonici e finiture di valore storico**
- intonaco cocchiopesto e marmorino
- intonaco cocchiopesto e cotto macinato
- immobili di pregio architettonico
- unità non rilevata
- aree della trasformazione per parti**
- progetti attuativi approvati P.I.R.U.E.A.
- progetto norma "San Francesco" art. 5.1.2.3
- variante parziale al P.R.G. "ex retificio Donaggio"
- indirizzi progettuali**
- unità minima di intervento
- accessi carrabili
- sedime degli edifici

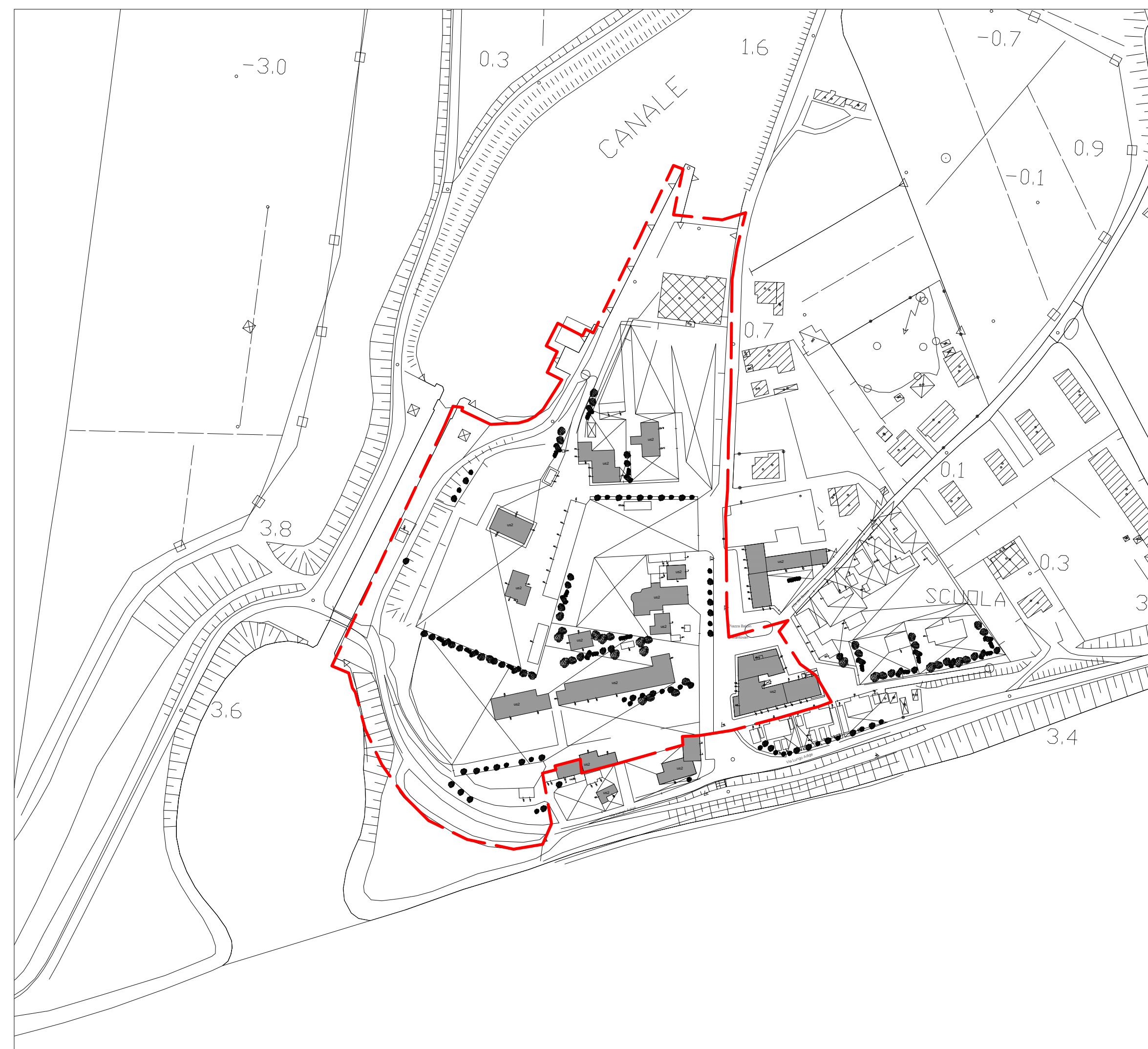

Cavanella d'Adige

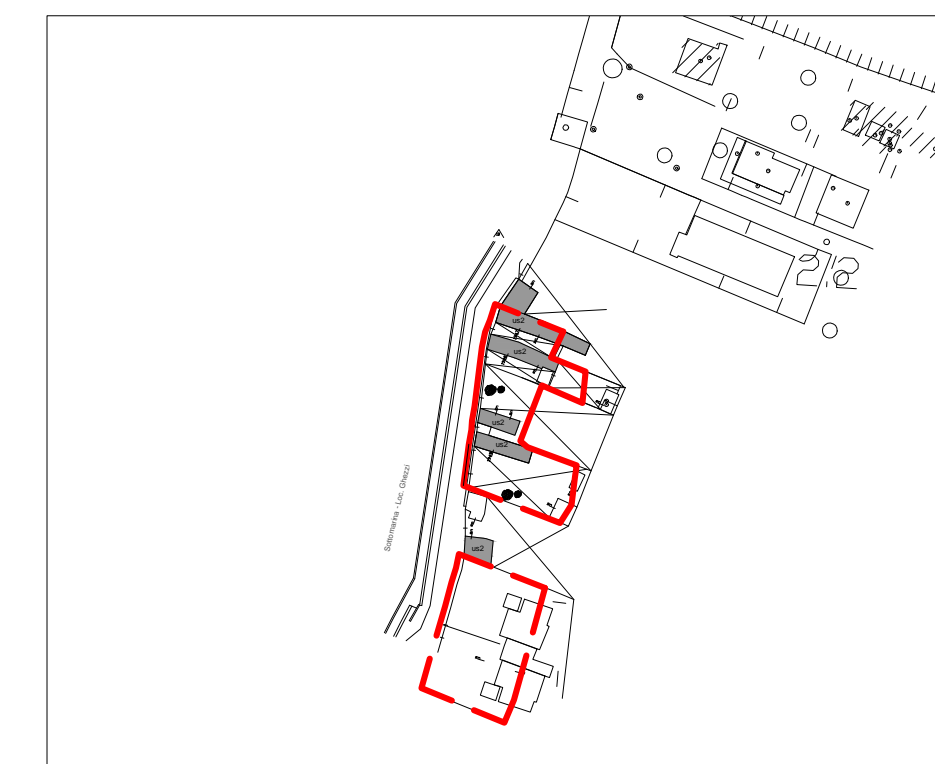

Località Magnasutti



Località Ghezzi

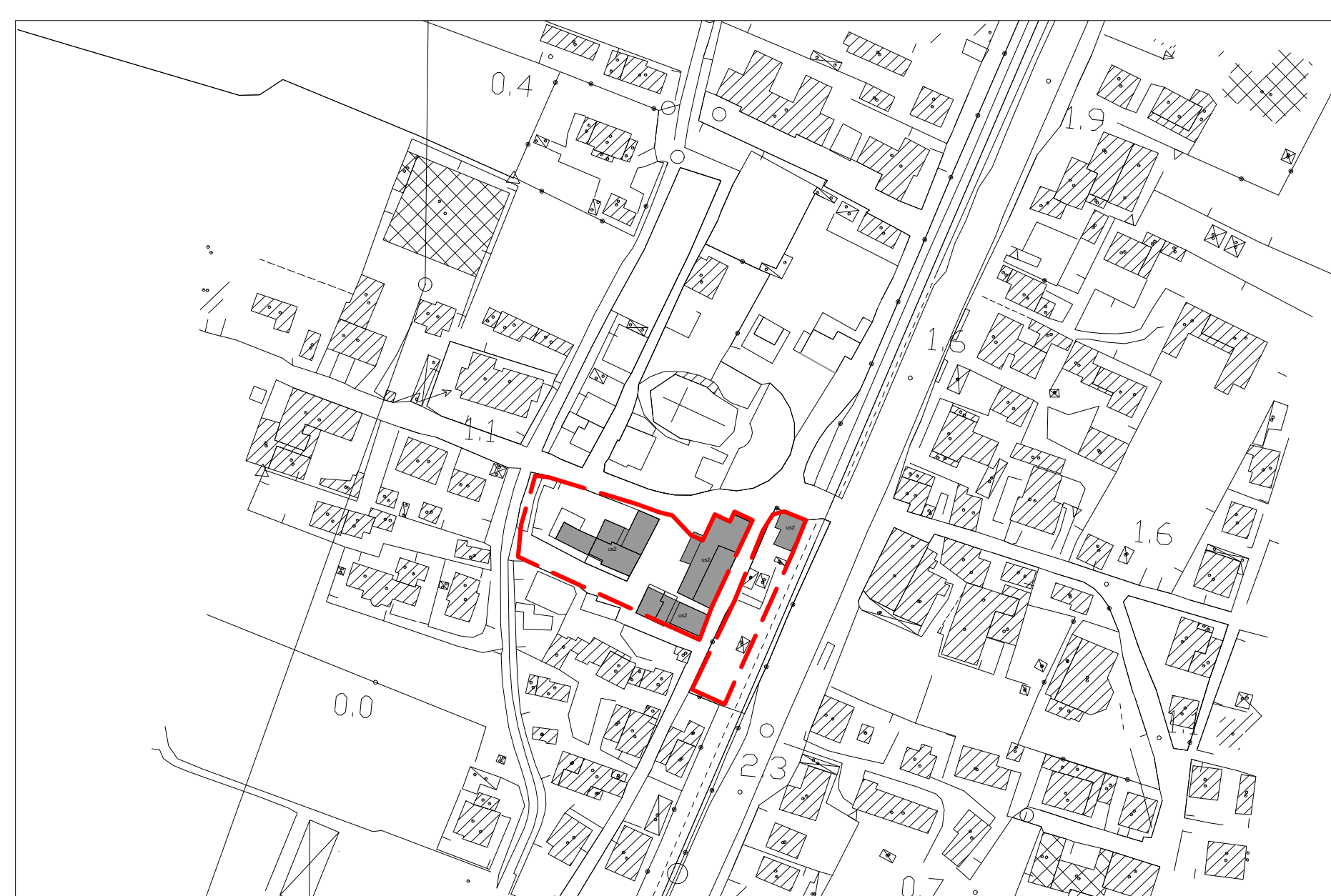

Sant'Anna



CITTA' DI CHIOGGIA

PIANO PARTICOLAREGGIATO DEI CENTRI STORICI

ai sensi delle L.R. 80/1980, 61/1985, 11/2004

TAV. 20
Insedimenti antichi minori.
Modalità e categorie d'intervento
scala 1:2000

Il Dirigente
Dott. Gianni Favaretto

Il Sindaco
Arch. Alessandro Ferro

Elaborazione
SETTORE URBANISTICA
Ufficio Piani Attuativi

Assessore all'Urbanistica
Arch. Alessandra Penzo