

D3.2/10
SCHEDA ATTUAZIONE
UNITA' MINIMA AD INTERVENTO
SOGGETTA A TITOLO EDILIZIO DIRETTO

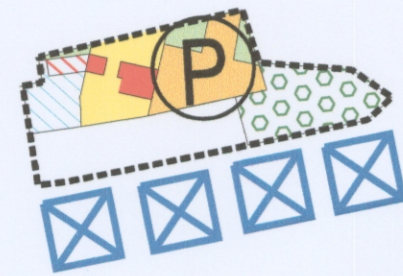

9		
SUPERFICIE TERRITORIALE	mq.	2.605
<small>con ARGINI DEMANALI E STRADA e senza SPECCHIO ACQUEO</small>		
SPECCHIO ACQUEO	mq.	502
<small>SUL CANALE NOVISSIMO</small>		
PROGETTO P.P.		
IMPIANTI SPORTIVI	mq.	---
SPL RICETTIVO	mq.	---
PARCHEGGI	mq.	446
POSTI BARCA	N.	9
SC-STRUTTURE DI SERVIZIO	mq.	20
VERDE PUBBLICO	mq.	571



Girolamo Segato Architetto
 Via San Giuseppe 24/E
 30015 Chioggia (VE)
 tel-fax: 041.5500915
 c.f.: SGTGLM60E26C638E - p.i.: 02777030277
 e.mail: studioarch.segato@tin.it
 pec.: girolamo.segato@archiworldpec.it

PROVINCIA DI VENEZIA - COMUNE DI CHIOGGIA

Progetto
 Proposta di SUA
 Piano Particolareggiato Nuovissimo

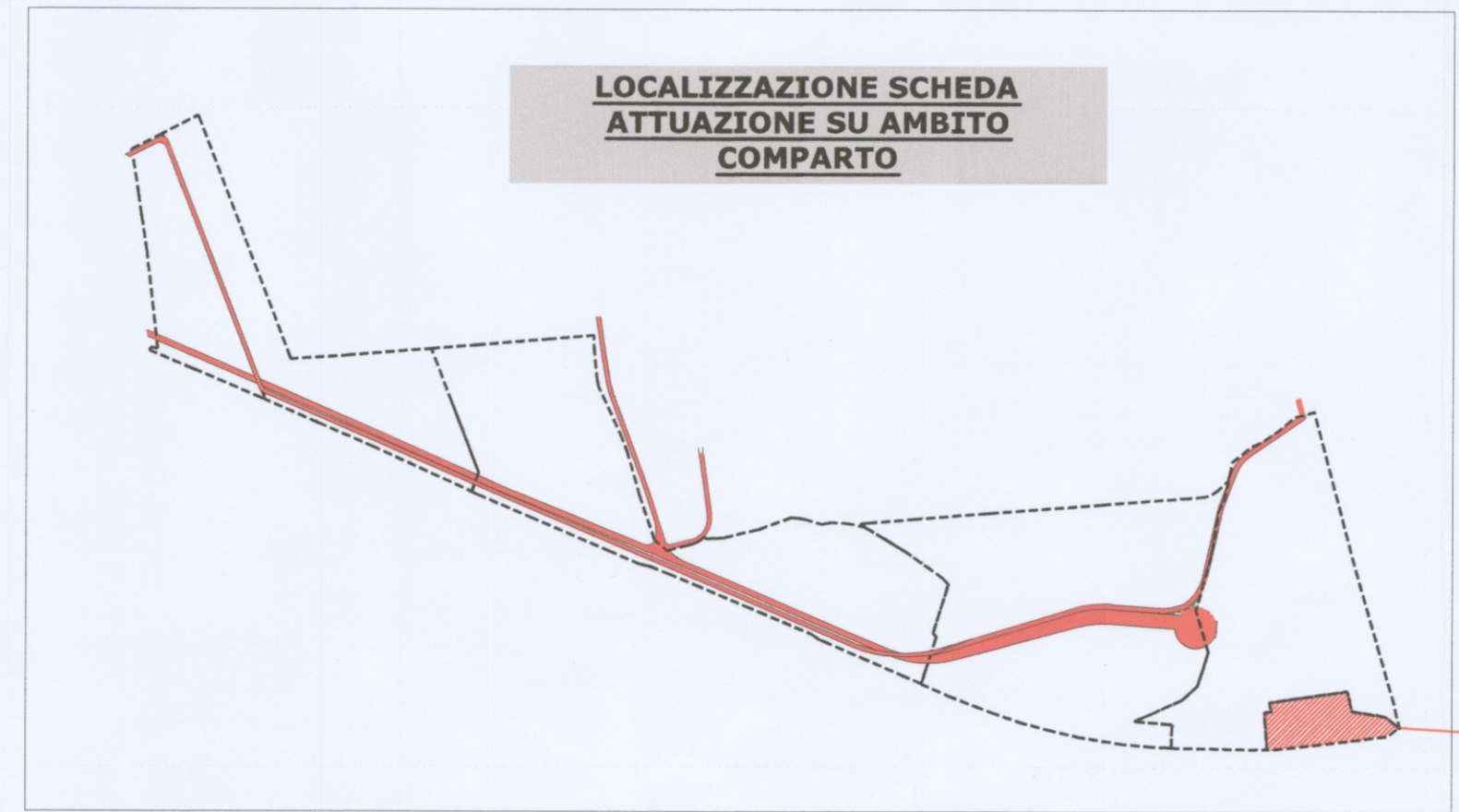

LEGENDA

- | | | | |
|--|--------------------------------------|--|---|
| | UNITA' MINIMA AD INTERVENTO UNITARIO | | VERDE PRIVATO E SPAZI LIBERI |
| | PISTA CICLABILE | | EDIFICATO ESISTENTE |
| | AREA DESTINATA AD IMPIANTI SPORTIVI | | PARCHEGGIO |
| | AMBITI EDIFICATORI | | SPECCHIO ACQUEO E ATTRACCO IMBARCAZIONI |
| | RIMESSAGGIO ALL' APERTO | | ATTRACCHI E APPRODI |
| | VERDE PUBBLICO | | |

Elaborato

D3.2/10
SCHEDA ATUATIVA 12

Scala: 1:2.000
 Data: NOVEMBRE 2018

Note: **027008 - Comune di Chioggia**
AOO - COMUNE DI CHIOGGIA
 REGISTRO UFFICIALE
0031085 - 07/08/2019 - INGRESSO
 Classificazioni: 06.02

Rev.	Data.	Oggetto
1	14.05.19	integrazione
2	-	-
3	-	-

D6