

ZONIZZAZIONE AREA DI INTERVENTO B2/3 COME DA P.R.G.

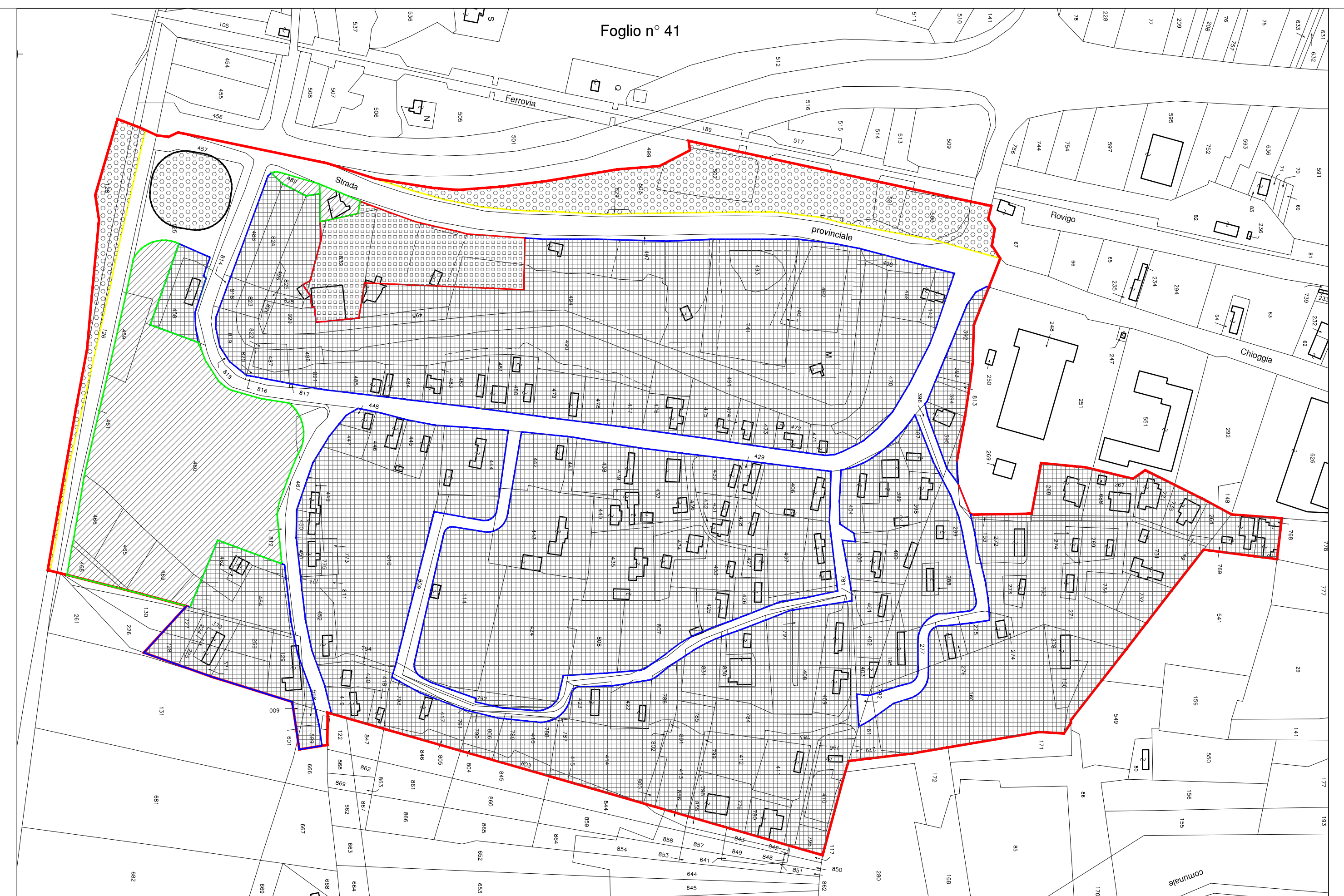

ZONIZZAZIONE AREA DI INTERVENTO B2/3 COME DA P.P. VIGENTE

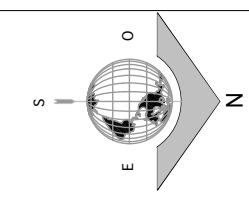

**DATI A.I.U. B2/3 P.P. VIGENTE E IN VARIANTE**  
SU BASE GRAFICA CATASTALE

	P.R.G.	P.P. VIGENTE	P.P. VARIANTE
Perimetro A.I.U.	Ml. 2061,86	Ml. 2160,48	Ml. 2171,31<10%P.R.G.
Superficie A.I.U.	Mq. 190.233,06	Mq. 191.899,97	Mq. 192.157,05<10%P.R.G.

L'a.i.u. B2/3 è costituita dalle seguenti zone

	P.R.G.	P.P. VIGENTE	P.P. VARIANTE
Zona B2 - residenziale -	Mq. 122.855,05	Mq. 132.581,12	Mq. 131.165,60
Zona D3 - completamento attività industriali e artigianali -	Mq. 5.102,32	Mq. 5.007,03	Mq. 4.776,69
Zona F2 - rispetto infrastrutture -	Mq. 22.793,01	Mq. 12.277,87	Mq. 12.778,82
Zona F4 - servizio urbano -	Mq. 27.013,61	Mq. 16.307,19	Mq. 16.563,50
Zona F8 - tracciati viari -	Mq. 12.469,07	Mq. 25.726,76	Mq. 26.872,44
<b>TOTALE</b>	<b>Mq. 190.233,06</b>	<b>Mq. 191.899,97</b>	<b>Mq. 192.157,05</b>

PROVINCIA DI VENEZIA CITTA' DI CHIOGGIA



CITTA' DI CHIOGGIA  
Corso del Popolo n.1193  
30015 Chioggia (VE)

Progetto  
**PIANO PARTICOLAREGGIATO EX  
COMPENDIO DI BRONDOLO  
"AREA DI INTERVENTO B2/3"**  
**VARIANTE**

Oggetto  
ZONIZZAZIONE AREA DI INTERVENTO B2/3 COME DA P.R.G.  
ZONIZZAZIONE AREA DI INTERVENTO B2/3 COME DA P.P. VIGENTE  
ZONIZZAZIONE AREA DI INTERVENTO B2/3 COME DA P.P. IN VARIANTE  
SU BASE CATASTALE

Tavola  
**1**

Scala  
**1:2000**

Data

Il progettista  
Arch. DAL GESSO GIANNI

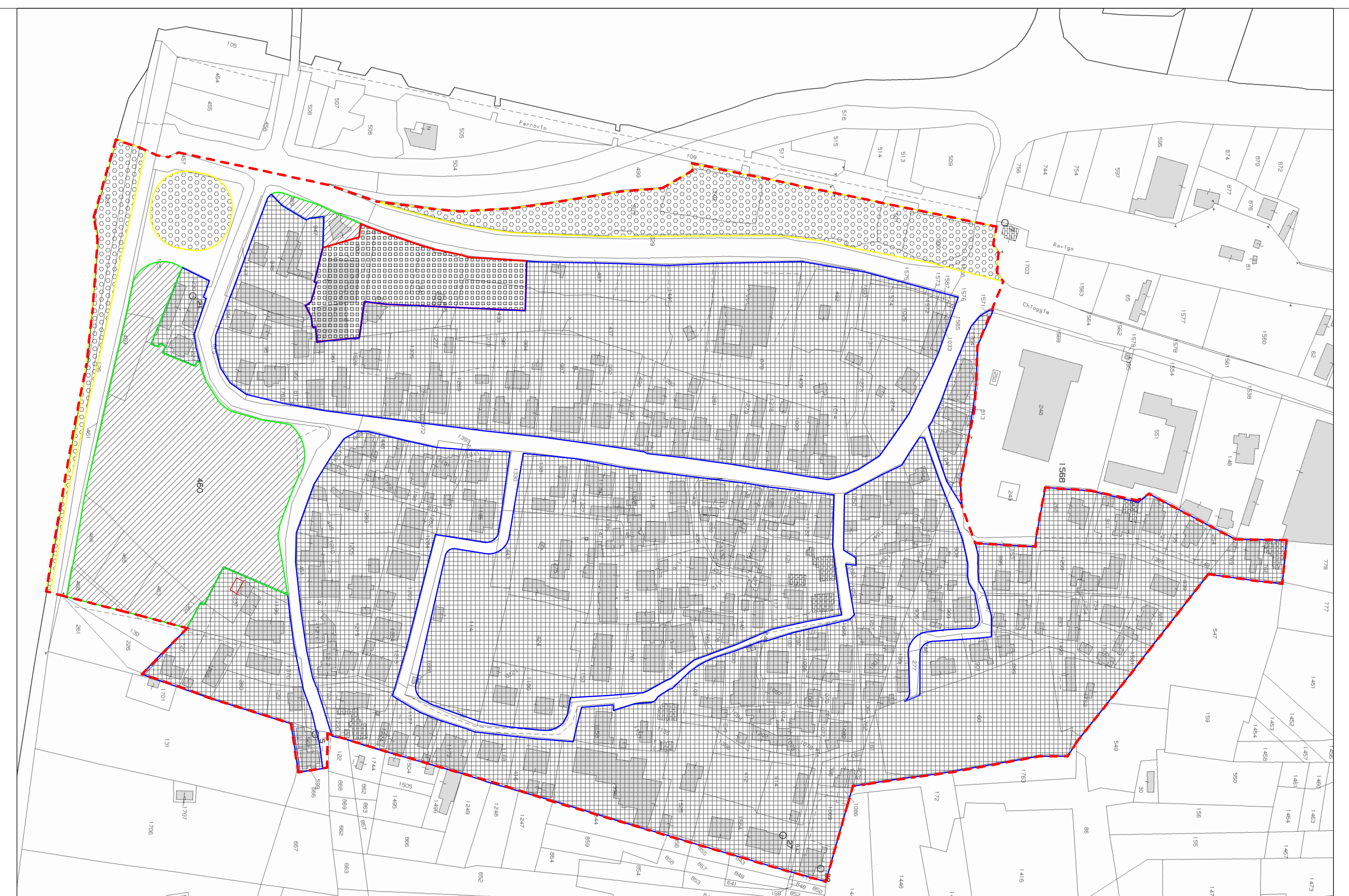

ZONIZZAZIONE AREA DI INTERVENTO B2/3 COME DA P.P. IN VARIANTE